

Analiza ekonomiczno- gospodarcza zaktualizowanej listy obszarów objętych wyłączeniami lub ograniczeniami w pozyskaniu

3 CZERWCA 2024

NADLEŚNICTWO EŁK
REGIONALNA DYREKCJA LASÓW
PAŃSTWOWYCH w BIAŁYMSTOKU



O lasach nadleśnictwa

Opis lasów nadleśnictwa

Nadleśnictwo Ełk wchodzi w skład Regionalnej Dyrekcji Lasów Państwowych w Białymstoku. Administracyjnie lasy nadleśnictwa położone są we wschodniej części województwa warmińsko-mazurskiego, w powiecie ełckim w gminach: Ełk miasto, Ełk, Kalinowo, Prostki i Stare Juchy; w powiecie giżyckim w gminie Wydminy; w powiecie oleckim w gminie Olecko oraz w powiecie piskim w gminie Orzysz. Nadleśnictwo Ełk podzielone jest na 3 obręby leśne: Ełk, Pisanica i Jucha II, a te na 16 leśnictw: Bajtkowo, Prostki, Dąbrowskie, Helmany, Mrozy, Nowa Wieś, Kalinowo, Zaborowo, Stacze, Przekopka, Buczki, Małe Laski, Czerwonka, Grabnik, Lipiny i Mleczo. Zgodnie z regionalizacją przyrodniczo-leśną IBL zamieszczoną w „Zasadach hodowli lasu” lasy nadleśnictwa znajdują się w II Krainie Mazursko-Podlaskiej, w dzielnicy 1 – Pojezierza Mazurskiego w mezoregionie Pojezierza Ełcko - Suwalskiego (obrzęby: Jucha, Pisanica w całości i część obrębu Ełk) oraz w dzielnicy 5 – Wysoczyzny Bielsko-Białostockiej, w mezoregionie Kotliny Biebrzańskiej (część obrębu Ełk).

Mapa położenia Nadleśnictwa Ełk

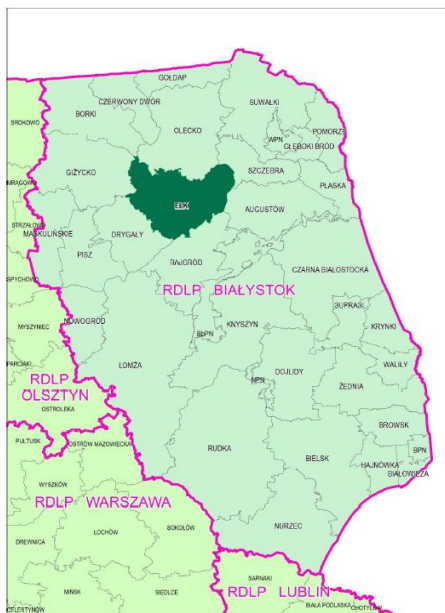

Mapa podziału Nadleśnictwa Ełk na obręby leśne i leśnictwa

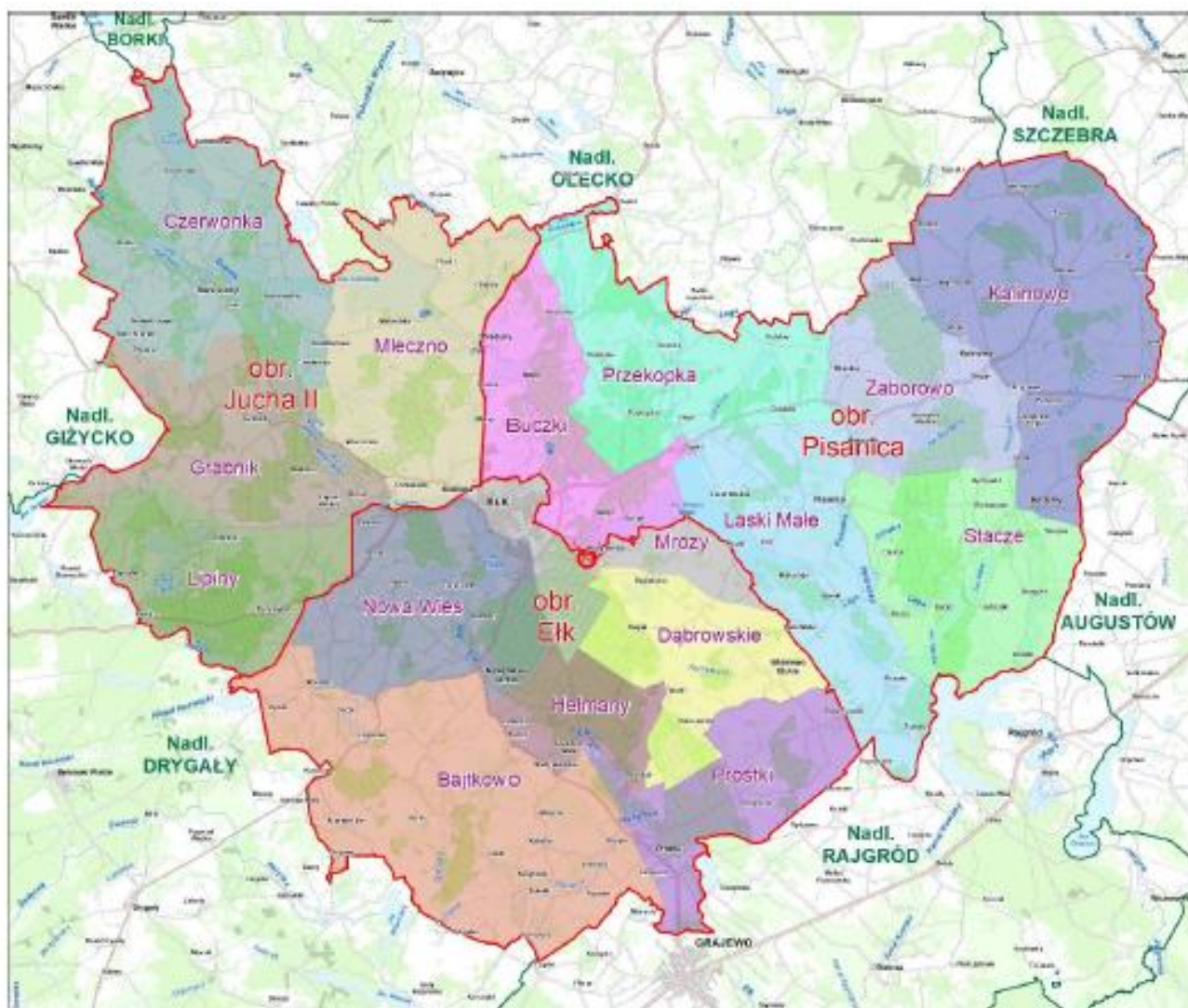

W Nadleśnictwie Ełk lasy gospodarcze zajmują powierzchnię 5774,53 ha, co stanowi 30,10 % powierzchni leśnej zalesionej i niezalesionej (19182,20 ha).

Porównanie wybranych cech drzewostanów w ramach funkcji lasu

Obręb, Nadleśnictwo	Funkcja lasu	Przeciętny wiek	Przeciętna zasobność	Bieżący przyrost	Udział siedlisk borowych*	Udział gatunków iglastych
			m ³ /ha		%	
1	2	3	4	5	6	7
Ełk	Rezerваты*	79	254,0	3,2	0,0	22,8
	Lasy ochronne	62	281,8	4,5	48,8	79,7
	Lasy gospodarcze*	55	291,2	5,3	47,0	87,4
	Razem	61	282,8	4,6	47,4	79,8
Pisanica	Rezerваты*	-	-	-	-	-
	Lasy ochronne	63	276,2	4,4	24,6	70,0
	Lasy gospodarcze*	61	292,9	4,8	42,5	90,7
	Razem	62	283,4	4,6	32,4	78,9

Obręb, Nadleśnictwo	Funkcja lasu	Przeciętny wiek	Przeciętna zasobność	Bieżący przyrost	Udział siedlisk borowych*	Udział gatunków iglastych
			m ³ /ha		%	
1	2	3	4	5	6	7
Jucha II	Rezerwy	-	-	-	-	-
	Lasy ochronne	62	279,1	4,5	9,4	55,3
	Lasy gospodarcze*	55	276,9	5,0	21,1	75,0
	Razem	60	278,4	4,6	13,0	61,4
Nadleśnictwo Elk	Rezerwy*	79	254,0	3,2	0,0	22,8
	Lasy ochronne	62	279,2	4,5	30,4	70,1
	Lasy gospodarcze*	58	288,5	5,0	37,9	86,0
	Ogółem n-ctwo	61	281,9	4,6	32,5	74,7

Zasoby leśne nadleśnictwa

Powierzchnia gruntów Nadleśnictwa Elk wynosi 21 788,4321 ha. Struktura gruntów Nadleśnictwa Elk przedstawia się następująco:

Grupa i rodzaj użytku	Obręb			Nadleśnictwo Elk
	Elk	Pisanica	Jucha II	
	powierzchnia – ha			
1	2	3	4	5
Lasy – razem	6800,9757	7693,1917	5119,1218	19613,2892
grunty leśne zalesione	6258,5885	7201,2876	4702,8700	18162,7461
grunty leśne niezalesione	361,1249	329,9409	328,1157	1019,1815
grunty związane z gosp. leśną	181,2623	161,9632	88,1361	431,3616
Grunty nieleśne - razem	641,3661	912,7867	620,9901	2175,1429
grunty zadrzewione i zakrzewione	43,0269	5,3359	21,7571	70,1199
użytki rolne	592,7897	897,0472	590,6621	2080,4990
grunty pod wodami	0,8221	9,0977	5,7522	15,6720
użytki ekologiczne	-	-	-	-
tereny różne	-	-	-	-
grunty zabudowane	4,7274	1,3059	2,8187	8,8520
Ogółem	7442,3418	8605,9784	5740,1119	21788,4321

Dominującym typem siedliskowym lasu w Nadleśnictwie jest LMśw, który zajmuje 6082,50 ha, co stanowi 31,71 % powierzchni leśnej. Na drugim miejscu jest BMśw, który zajmuje 26,13% powierzchni leśnej, czyli 5012,96 ha. Znaczący jest również areal Lśw (3819,21 ha i 19,91% powierzchni leśnej). Siedliska lasowe i lasów mieszanych zajmują 68,28 % powierzchni leśnej nadleśnictwa (13 098,16 ha), a siedliska borów i borów mieszanych 31,72 % (6084,04 ha).

Przyjmując za kryterium odmienne warunki wilgotnościowe, siedliska zajmują:

- świeże - 80,60% powierzchni leśnej
- wilgotne - 4,9% powierzchni leśnej
- bagienne i zalewowe - 14,50% powierzchni leśnej

Udział powierzchni wg. typów siedliskowych lasu – Nadleśnictwo Ełk

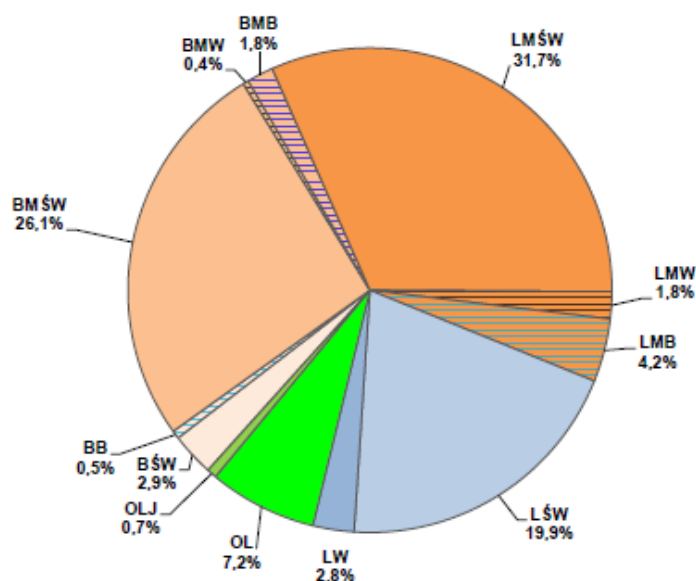

Głównym gatunkiem tworzącym drzewostany w Nadleśnictwie Ełk jest sosna, która zajmuje 63,48% powierzchni leśnej. Gatunki iglaste zajmują 74,71% powierzchni nadleśnictwa, a liściaste 25,29%, w tym: brzoza - 9,70%, olsza - 9,43%, dąb - 7,76%.

Ochrona przyrody w nadleśnictwie

W zasięgu terytorialnym Nadleśnictwa Ełk, występuje szereg form ochrony przyrody, krajobrazu i obszarów funkcyjnych o zróżnicowanym układzie reżimów ochronnych. Począwszy od rezerwatu przyrody, poprzez obszary chronionego krajobrazu, użytek ekologiczny, zespół przyrodniczo-krajobrazowy, pomniki przyrody, ochronę gatunkową roślin, zwierząt i grzybów, po obszary Natura 2000.

W zasięgu terytorialnym Nadleśnictwa Ełk zlokalizowany jest jeden rezerwat przyrody - „Bartosze”. Położony jest w całości na gruntach nadleśnictwa, na terenie gminy Ełk, nad północnym brzegiem jeziora Szarek. Teren ten jest w większości trudnodostępny. Porośnięty podmokłymi lasami w typie lasu mieszanego bagiennego, lasu wilgotnego, lasu mieszanego świeżego, lasu świeżego i olsu. Poprzecinany jest gęstą siecią rowów melioracyjnych zasiedlanych przez bobry, a penetracja terenu rezerwatu jest bardzo utrudniona. Nie ma on zatwierdzonego planu ochrony, jak również nie sporządzono dla rezerwatu planu zadań ochronnych.

Charakterystyka rezerwatu Bartosze:

Lp	Nazwa rezerwatu	Gmina; leśnictwo	Oddz.	Cel ochrony	Rodzaj rezerwatu	Pow. całk. wg obowiązującego aktu
					Typ i podtyp	Pow. PUL [ha]
1	2	3	4	5	6	7
1	Bartosze	Ełk; Nowa Wieś	194, 197, 198, 200-206	Zachowanie i ochrona procesów ekologicznych w siedliskach bagiennych.	<u>Leśny (L)</u> Typ rezerwatu ze względu na dominujący przedmiot ochrony - <u>fitocenotyczny (PFI)</u> , podtyp – zbiorowisk leśnych (zl). Typ rezerwatu ze względu na główny typ ekosystemu - <u>leśny i borowy (EL)</u> , podtyp – lasów mieszanych nizinnych (Imn)	190,15 ----- 190,49

W zasięgu terytorialnym Nadleśnictwa Ełk znajduje się pięć obszarów chronionego krajobrazu.

- **Obszar Chronionego Krajobrazu Pojezierza Ełckiego**

W zasięgu Nadleśnictwa Ełk znajduje się 32619,80 ha obszaru. W skład obszaru wchodzi 10980,61 ha gruntów Nadleśnictwa Ełk.

- **Obszar Chronionego Krajobrazu Jezior Orzyskich**

W zasięgu Nadleśnictwa Ełk znajduje się 6338,94 ha obszaru. W skład obszaru wchodzi 1891,62 ha gruntów Nadleśnictwa Ełk.

- **Obszar Chronionego Krajobrazu Jezior Rajgrodzkich**

W zasięgu Nadleśnictwa Ełk znajduje się 7149,71 ha obszaru. W skład obszaru wchodzi 2855,04 ha gruntów Nadleśnictwa Ełk.

- **Obszar Chronionego Krajobrazu Doliny Legi**

W zasięgu Nadleśnictwa Ełk znajduje się 3838,16 ha obszaru. W skład obszaru wchodzi 1311,07 ha gruntów Nadleśnictwa Ełk.

- **Obszar Chronionego Krajobrazu Wzgórz Dybowskich**

Obszar nie obejmuje swoim zasięgiem gruntów w zarządzie nadleśnictwa, wchodzi jedynie w zasięg terytorialny nadleśnictwa od południa, na pow. 166,99 ha.

W zasięgu Nadleśnictwa Ełk (poza jego gruntami) znajduje się jeden obiekt użytku ekologicznego - **Torfowisko Sikora**. Jest to śródpolne torfowisko z oczkiem wodnym, będące stanowiskiem wielu gatunków roślin chronionych. Znajduje się przy pół-zach. brzegu jeziora Łaśmiady. Zajmuje powierzchnię 50,50 ha.

W Nadleśnictwie Ełk zlokalizowany jest jeden Zespół przyrodniczo-krajobrazowy o nazwie **Torfowisko Zocie**. Położony jest w gminie Kalinowo, w płn.-wsch. części nadleśnictwa, na północ od wsi Zocie. Zajmuje powierzchnię 660 ha, z czego 259,15 ha to grunty nadleśnictwa w leśnictwie Kalinowo. Obejmuje śródleśny kompleks torfowisk wraz z otaczającymi je terenami leśnymi i polnymi.

W zasięgu terytorialnym Nadleśnictwa Ełk znajdują się 22 pomniki przyrody: 16 pojedynczych drzew, 1 grupa drzew (topoli białych 4 szt), 1 aleja drzew (lip drobnolistnych – 45 szt) oraz 4 głązy narzutowe.

Spośród pojedynczych drzew występują następujące gatunki:

- Brzoza brodawkowata – 1 szt.
- Buk zwyczajny – 1 szt.
- Dąb szypułkowy – 9 szt.
- Klon jawor – 1 szt.
- Klon pospolity – 1 szt.
- Lipa drobnolistna – 2 szt.
- Żywotnik olbrzymi – 1 szt.

Jeden dąb szypułkowy znajduje się na gruntach w zarządzie nadleśnictwa, w leśnictwie Mleczno, oddz. 242f. Funkcjonuje w rejestrze pod nr. 327.



Fot.1. Pomnik przyrody - dąb szypułkowy w oddz. 242f. (fot. D. Grzybek)

Pomniki przyrody na gruntach innych własności w zasięgu terytorialnym nadleśnictwa:

Lp.	Nr ew.	Przedmiot ochrony	Obiekt	Miejscowość Gmina	Lokalizacja	Obwód [cm]	Wys. [m]	Rok uznania
1	2	3	4	5	6	7	8	9
1	31	Pojedynczy głąz	Głąz narzutowy	Orla Jucha gm. Stare Juchy	Gosp. Rolne Zasobu Skarbu Państwa	1150	0,8	1954
2	57	Pojedyncze drzewo	Żywotnik olbrzymi	Szarek gm. Ełk	POHZ - Ełk	230	20	1962

Lp.	Nr ew.	Przedmiot ochrony	Obiekt	Miejscowość Gmina	Lokalizacja	Obwód [cm]	Wys. [m]	Rok uznania
1	2	3	4	5	6	7	8	9
3	58	Pojedyncze drzewo	Dąb szypułkowy	Szarek gm. Ełk	POHZ - Ełk	470	23	1962
4	75	Pojedynczy głąz	Głąz narzutowy	Ruska Wieś gm. Ełk	-	1100	0,8	1962
5	76	Pojedynczy głąz	Głąz narzutowy	Piaski gm. Ełk	Na brzegu jeziora Krzywe	800	2,2	1966
6	101	Pojedyncze drzewo	Dąb szypułkowy	Ostrykół gm. Prostki	w. Ostrykół-	500	30	1986
7	179	Pojedyncze drzewo	Klon pospolity	Chełchy gm. Ełk	PGR Lega Cmentarz	400	28	1978
8	180	Pojedyncze drzewo	Lipa drobnolistna	Straduny gm. Ełk	PGR Straduny przy drodze Ełk - Olecko	400	28	1978
9	181	Pojedyncze drzewo	Dąb szypułkowy	Chełchy gm. Ełk	PGR Lega	560	28	1978
10	231	Grupa drzew	Grupa topoli białych	Lepaki gm. Ełk	Wzdłuż drogi do wsi Bartosze – 4 szt.	215 do 360	23 do 26	1980
11	328	Aleja drzew	Aleja lip drobnolistnych	Straduny gm. Ełk	Wzdłuż drogi do osiedla b PGR Straduny-45 szt.	120 do 360	22 do 28	1993
12	362	Pojedyncze drzewo	Dąb szypułkowy	Bobry gm. Ełk	200 m od szkoły	360	25	1993
13	521	Pojedyncze drzewo	Klon jawor	Ełk gm. Ełk	W parku przy ulicy Słowackiego	205	20	1998
14	525	Pojedyncze drzewo	Buk zwyczajny	Ełk gm. Ełk	W parku przy ulicy 3-go Maja	254	22	1998
15	527	Pojedynczy głąz	Głąz narzutowy	Ruska Wieś gm. Ełk	Około 250 m od szosy Ełk - Orzysz	666	1,03	1998
16	528	Pojedyncze drzewo	Dąb szypułkowy	Lega gm. Ełk	Przy budynku mieszkalnym nr 11	344	26	1998
17	529	Pojedyncze drzewo	Lipa drobnolistna	Janów gm. Ełk	Na terenie parku	260	27	1998
18	530	Pojedyncze drzewo	Dąb szypułkowy	Ruska Wieś gm. Ełk	W parku podworskim obok alei drzew	366	25	1998
19	548	Pojedyncze drzewo	Dąb szypułkowy	Ostrykół gm. Prostki	30 m na pn-zach od kościoła	317	23	1998
20	560	Pojedyncze drzewo	Brzoza brodawkowata	Stare Juchy gm. Stare Juchy	Przy ulicy Kolejowej 17	248	22	1998
21	-	Pojedyncze drzewo	Dąb szypułkowy	Stare Juchy gm. Stare Juchy	Działka nr 54/4 obręb 0020 Stare Juchy (przy ul. Długiej)	350	25	2020



Fot.2. Pomnik przyrody – gładz narzutowy w gminie Stare Juchy (fot. D. Grzybek)

W zasięgu terytorialnym Nadleśnictwa Ełk możliwe jest występowanie:

115 gatunków roślin objętych ochroną: 38 - ścisłą, 77 – częściową, (3 z nich wymienione są w Załączniku II Dyrektywy Rady 92/43/EWG, a 15 - ujętych w *Czerwonej Księdze Roślin* [Kaźmierczakowa, Zarzycki, Mirek 2014], 10 gatunków porostów (wszystkie objęte ochroną częściową), 3 gatunki grzybów wielkoowocnikowych (wszystkie objęte ochroną częściową).

W Nadleśnictwie Ełk utworzono 15 stref obejmujących ochroną miejsca rozrodu i regularnego przebywania ptaków. Strefy te wyznaczono wokół gniazd: bielika *Haliaeetus albicilla*, bociana czarnego *Ciconia nigra*, orlika krzykliwego *Clanga pomarina* oraz cietrzewia *Tetrao tetrix*. Strefy zajmują łącznie 868,88 ha, w tym:

- strefy całoroczne – 191,62 ha powierzchni całkowitej,
- strefy okresowe – 677,26 ha powierzchni całkowitej.

W zasięgu terytorialnym Nadleśnictwa Ełk znajdują się następujące obszary Natura 2000, zatwierdzone przez Komisję Europejską i polski rząd:

- PLB280014 - Ostoja Poligon Orzysz
- PLH280034 - Jezioro Woszczelskie
- PLH280037 - Tofrowisko Zocie
- PLH280041 - Murawy na Pojezierzu Ełckim
- PLH280058 - Sikory Juskie

Brak gruntów nadleśnictwa wchodzących w skład *Muraw na Pojezierzu Ełckim* oraz *Sikor Juskich*.

W Nadleśnictwie Ełk, wg inwentaryzacji [BULiGL 2022], danych z planów zadań ochronnych siedliskowych obszarów Natura 2000 i danych Invent 2007 zweryfikowanych podczas prac terenowych do *Planu*, łączna powierzchnia tych siedlisk wynosi 1724,09 ha, z czego siedliska leśne występują na 1698,07 ha.

Siedliska przyrodnicze z Załącznika I Dyrektywy Siedliskowej występujące na gruntach nadleśnictwa w rozbiciu na stan zachowania siedliska przyrodniczego

Lp.	Kod typu siedliska przyrodniczego	Typ siedlisk przyrodniczych	Pow. [ha]	Stan zachowania**		
				A	B	C
1	2	3	4	5	6	7
1	3150	Starorzecza i naturalne zbiorowiska eutroficzne ze zbiorowiskami z <i>Nympheion</i> , <i>Potamion</i>	12,27	11,58	0,69	0,00
2	*6120	Ciepłolubne murawy napiaskowe (<i>Koelerion glaucae</i>)	6,00	0,00	0,00	6,00
3	6510	Niżowe i górskie świeże łąki użytkowane ekstensywnie (<i>Arrhenatherion elatioris</i>)	129,31	26,06	61,52	41,73
4	*7110	Torfowiska wysokie z roślinnością torfotwórczą (żywe)	15,77	4,09	1,91	9,77
5	7140	Torfowiska przejściowe i trzęsawiska	77,40	11,33	33,13	32,94
6	7230	Górskie i nizinne torfowiska zasadowe o charakterze młak, turzycowisk i mechowisk	1,11	1,11	0,00	0,00
7	9170	Grąd subkontynentalny (<i>Tilio-Carpinetum</i> , <i>Melitti-Carpinetum</i>)	581,82	26,23	278,31	277,28
8	*91D0	Bory i lasy bagienne (<i>Vaccinio uliginosi-Betuletum pubescentis</i> , <i>Vaccinio uliginosi-Pinetum</i> , <i>Ledo-Sphagnetum</i> , <i>Sphagno girgensohnii-Piceetum</i> i brzoźowo-sosnowe bagienne lasy borealne)	828,89	65,78	415,70	347,41
9	*91E0	Łęgi wierzbowe, topolowe, olszowe i jesionowe (<i>Salicetum albo-fragilis</i> , <i>Populetum albae</i> , <i>Fraxino-Alnetum</i> , olsy źródłiskowe)	65,30	3,86	28,08	33,36
10	91F0	Łęgowe lasy dębowo-wiązowo-jesionowe (<i>Ficario-Ulmetum</i>)	6,22	4,50	0,00	1,72
RAZEM			1724,09	154,54	819,34	750,21

* Siedliska priorytetowe, ** Klasyfikacja wg „Metodyka inwentaryzacji siedlisk przyrodniczych Natura 2000 w Lasach Państwowych” wykonana metodą ekspercką (w przybliżeniu stan A odpowiada ocenie FV, stan B – U1, stan C – U2 wg skali ocen stosowanej w Państwowym Monitoringu Środowiska)

Na terenie Nadleśnictwa Ełk występuje 10 typów siedlisk przyrodniczych wymienionych w załączniku I Dyrektywy Siedliskowej. 4 rodzaje siedlisk zalicza się do tzw. siedlisk priorytetowych, czyli szczególnie ważnych dla przyrody europejskiej. Spośród wyróżnionych siedlisk 6 typów zajmują siedliska nieleśne, natomiast 4 typy to siedliska leśne. Siedliska przyrodnicze z Załącznika I Dyrektywy Siedliskowej zajmują 7,91% powierzchni ogólnej nadleśnictwa. Wśród nich największą powierzchnię zajmują bory i lasy bagienne (91D0). Siedliska przyrodnicze nieleśne występują zaledwie na 1,11% powierzchni ogólnej nadleśnictwa. Najcenniejsze siedliska leśne: 91D0 i 91E0 występują w nadleśnictwie na powierzchni 894,19 ha. Są to siedliska priorytetowe (siedlisko przyrodnicze zagrożone zanikiem na terytorium państw członkowskich Unii Europejskiej). Najcenniejsze siedliska: 6210, 7110, 91D0 i 91E0 występują w

nadleśnictwie na powierzchni 915,96 ha. Są to siedliska priorytetowe (siedlisko przyrodnicze zagrożone zanikiem na terytorium państw członkowskich Unii Europejskiej).

Zagospodarowanie i ochrona lasu w nadleśnictwie

Zgodnie z zapisami *Instrukcji urządzania lasu* do celów planowania urzędniowego przyjęto sześć następujących kryteriów trwale zrównoważonej gospodarki leśnej oraz orientacyjne wskaźniki odpowiadające tym kryteriom:

- 1) kryterium zachowania i odpowiedniego wzmocnienia zasobów leśnych i ich udziału w globalnym bilansie węgla – oznacza konieczność takiego planowania urzędniowego, które zapewnia pożądaną ilość i jakość zasobów leśnych w horyzoncie średnio i długookresowym (poprzez wyważenie stosunku pozyskania do przyrostu), zmierza do utrzymania zapasu lub jego zwiększenia (do poziomu pożądanego ze względów ekonomicznych, ekologicznych i społecznych) oraz zwiększania lesistości, kiedy tylko może to przyczynić się do zwiększenia wartości ekonomicznych, ekologicznych, społecznych i kulturowych;
- 2) kryterium utrzymania zdrowia i witalności ekosystemów leśnych – oznacza konieczność takiego planowania urzędniowego, które zmierza do jak najpełniejszego wykorzystania struktur i procesów naturalnych (gdzie jest to tylko możliwe i w stopniu ekonomicznie wykonalnym), popiera i utrzymuje odpowiednią różnorodność genetyczną, gatunkową i strukturalną oraz wykorzystuje gatunki drzew dostosowanych do warunków siedliskowych, w celu zwiększenia stabilności, żywotności i odporności lasów (na niesprzyjające czynniki środowiskowe) oraz wzmocnienia naturalnych mechanizmów regulacyjnych;
- 3) kryterium utrzymania i wzmocnienia produkcyjnych funkcji lasu – oznacza konieczność takiego planowania urzędniowego, które zmierza do zapewnienia odpowiedniego poziomu pozyskania produktów leśnych, zarówno drzewnych, jak i nie drzewnych (w rozmiarze nie większym niż możliwy do utrzymania przez długi okres) oraz odpowiedniej infrastruktury (w celu sprawnego dostarczania dóbr i usług), przy równoczesnej minimalizacji negatywnego oddziaływania na środowisko;
- 4) kryterium zachowania, ochrony i odpowiedniego wzmocnienia biologicznej różnorodności w ekosystemach leśnych – oznacza konieczność takiego planowania urzędniowego, które preferuje:

-
- a) odnowienia naturalne, jeżeli tylko występują warunki zapewniające odpowiednią ilość i jakość zasobów leśnych, a także gdy istniejące proveniencje cechują się odpowiednią jakością w odniesieniu do siedliska,
 - b) gatunki rodzime i lokalne (dobrze dostosowane do warunków siedliskowych) w odnowieniach i zalesieniach – tam gdzie to możliwe,
 - c) różnorodność, zarówno w obrębie struktury powierzchniowej, jak i pionowej oraz różnorodność gatunkową w leśnej działalności gospodarczej, a tam gdzie to możliwe, również zachowanie i odtwarzanie różnorodności krajobrazu,
 - d) pozostawianie obumarłych drzew stojących i leżących, drzew dziuplastych, starodrzewi i szczególnie rzadkich gatunków drzew, w liczbie i rozmieszczeniu koniecznym do zapewnienia różnorodności biologicznej, z uwzględnieniem potencjalnego oddziaływania na zdrowie i stabilność lasów oraz ekosystemów sąsiadujących z lasami,
 - e) ochronę cennych biotopów, m.in. źródeł, bagien, ostańców i wąwozów;
- 5) kryterium zachowania i odpowiedniego wzmocnienia funkcji ochronnych w zagospodarowaniu lasów (szczególnie w odniesieniu do gleby i wody) - oznacza konieczność takiego planowania urządzeniowego, które zapewni dominację funkcji ochronnych w rezerwach, lasach ochronnych (szczególnie glebochronnych oraz wodochronnych), jak też najcenniejszych siedliskach (szczególnie łęgowych, bagiennych i wilgotnych), a także ich odpowiednie uwzględnianie w pozostałych lasach;
- 6) kryterium utrzymania innych funkcji i uwarunkowań społeczno-ekonomicznych wymaga przede wszystkim sprecyzowania oraz realizacji odpowiedniej strategii społeczno-gospodarczej na poziomie kraju, a następnie regionów; na poziomie nadleśnictwa i w planowaniu urządzeniowym należy dążyć do:
- a) zwiększania udziału społeczności lokalnej w podejmowaniu decyzji dotyczących trwałego i zrównoważonego rozwoju gospodarki leśnej (szczególnie w odniesieniu do założeń projektu planu ustalonych przez KZP oraz końcowego projektu planu),
 - b) udostępniania lasów do celów zdrowotno-rekreacyjnych (szlaki turystyczne, miejsca postoju, parkingi, urządzenia turystyczne, ścieżki rowerowe, ścieżki konne),
 - c) udostępniania lasów do celów dydaktycznych (izby i ścieżki przyrodnicze, lekcje przyrody w lesie),
 - d) promocji trwale zrównoważonej gospodarki leśnej (foldery, programy ochrony przyrody, prelekcje).

Głównym celem hodowli lasu winno być zachowanie trwałości lasów i ich wzbogacanie poprzez dążenie do osiągnięcia zgodności biocenozy leśnej z warunkami siedliskowymi, zapewnienie produkcji drewna i innych użytków na zasadach reprodukcji rozszerzonej oraz kształtowanie pozaprodukcyjnych funkcji lasu.

Tab. Zestawienie planowanych prac z zakresu hodowli lasu

Lp.	Rodzaj czynności	Obręb			Nadleśnictwo
		EŁK	PISANICA	JUCHA II	
		Powierzchnia [ha]			
1	2	3	4	5	6
1.	Odnowienie halizn, płazowin, zrębów	81,86	88,85	26,94	197,65
2.	Zalesienia gruntów nieleśnych	-	-	-	-
3.	Odnowienia zrębów projektowanych	342,56	267,51	69,22	679,29
4.	Odnowienia przy rębniach złożonych	309,60	496,29	402,18	1208,07
5.	Podsadzenia produkcyjne	0,90	-	-	0,90
6.	Dolesienia luk i przerzedzeń	3,14	8,74	10,36	22,24
7.	Poprawki i uzupełnienia w uprawach i młodnikach istniejących	0,40	0,98	0,11	1,49
8.	Poprawki i uzupełnienia na gruntach proj. do odnowienia i zal. w wys. 10% ich pow.	73,72	86,14	50,87	210,73
9.	Wprowadzenie podszytów	-	-	-	-
10.	Pielęgnowanie gleby w uprawach istniejących	96,92	142,36	55,18	294,46
11.	Pielęgnowanie upraw istniejących (CW)	283,58	315,45	159,87	758,90
12.	Pielęgnowanie młodników (CP)	512,56	490,29	541,78	1544,63
13.	Pielęgnowanie młodników (CP-P)	167,14	339,73	94,85	601,72
14.	Nawożenie	-	-	-	-
15.	Regulacja stosunków wodnych	-	-	-	-
16.	Specjalne zabiegi agrotechniczne	733,93	772,43	509,47	2015,83

Stan zdrowotny i sanitarny lasów nadleśnictwa jest wypadkową trzech grup czynników zewnętrznych: antropogenicznych, abiotycznych i biotycznych oraz prowadzonej gospodarki leśnej. Lasy Nadleśnictwa Ełk charakteryzują się względnie dobrą kondycją drzewostanów, jednak pewne grupy drzewostanów w większym stopniu podlegają różnorodnym zagrożeniom. Istnieje stały negatywny wpływ nadmiernego pogłowia zwierzyny płowej (głównie jelenia i łosia) na stan upraw i młodników oraz bobra na drzewostany w obniżeniach terenowych, szczególnie wzdłuż cieków oraz nad brzegami zbiorników wodnych i bagien. W dominujących na terenie nadleśnictwa drzewostanach sosnowych (osłabionych suszą) istnieje stałe zagrożenie ze strony przyplaszczka granatka, cetyńców i kornika ostrozębego, a w drzewostanach świerkowych (szczególnie na żyznych siedliskach) istnieje zagrożenie ze strony kornika drukarza. Ze względu na panujące w ostatnich latach warunki pogodowe można się spodziewać wzrostu zagrożenia ze strony pozostałych szkodników wtórnych: kózkowatych (ścigi, rębacze, tycze, żerdzianki) oraz innych korników, a także opiętków, rozwiertków oraz wyrynnika w drzewostanach z udziałem dębu. Drzewostany na gruntach porolnych dość często porażane są przez hubę korzeniową oraz narażone są

na masowy pojaw i rozwój dużej ilości szkodników wtórnych. Wpływ czynników antropogenicznych jest ograniczony, a zagrożenia ze strony czynników biotycznych objęte są stałym monitoringiem ze strony służby leśnej. Monitoring oraz właściwie prowadzona gospodarka leśna, ukierunkowana na podnoszenie zdrowotnego i sanitarnego stanu lasów, zdecydowanie zminimalizują zagrożenia ze strony przyrody ożywionej. Najbardziej nieprzewidywalne i potencjalnie najgroźniejsze na tym obszarze są nieożywione elementy środowiska, a w szczególności czynniki klimatyczne.

Ochrona przeciwpożarowa - całość lasów nadleśnictwa została zakwalifikowana do II kategorii zagrożenia pożarowego (średnie zagrożenie pożarowe). Lasy Nadleśnictwa Ełk objęte są obserwacją z kamery umieszczonej na wieży obserwacyjnej usytuowanej w leśnictwie Dąbrowskie w oddz. 42b. W lokalizacji pożarów wykorzystywane są także wieże obserwacyjne usytuowane na terenie Nadleśnictwa Drygały - w Wierzbinach (oddz. 126d - obręb Grądówka) i przy siedzibie nadleśnictwa w Drygałach (oddz. 125a - obręb Biała) oraz na terenie Nadleśnictwa Rajgród - przy siedzibie nadleśnictwa w Tamie (oddz. 13f - obręb Rajgród) i w leśnictwie Podlasek (oddz. 88a - obręb Grajewo). W zasięgu widoczności kamer znajduje się cały teren Nadleśnictwa Ełk. W okresie zagrożenia pożarowego (II i III SZPL) w biurze Nadleśnictwa Ełk działa Punkt Alarmowo-Dyspozycyjny (PAD), w którym dyżuruje pracownik zajmujący się ochroną przeciwpożarową.

Społeczno - ekonomiczny aspekt prowadzonej gospodarki leśnej

Udostępnienie lasu

Obszar Nadleśnictwa Ełk wyróżnia się wysoką wartością dla ruchu turystycznego. Znajduje się tu wiele jezior, obiektów infrastruktury przeznaczonej do masowej turystyki tj. hoteli i pensjonatów czy też typowej infrastruktury turystyczno-rozrywkowej. Turystyka ma charakter zarówno grupowy jak i indywidualny, nastawiony na wypoczynek jak i rekreację. Edukacja leśna prowadzona jest przez nadleśnictwo na trzech płaszczyznach: poprzez prowadzenie zajęć, głównie dla dzieci i młodzieży, wydawanie materiałów informacyjnych oraz tworzenie ścieżek edukacyjnych, stawienia tablic informacyjnych i parkingów leśnych celem zwiększenia dostępności lasów dla ludności.

Nadleśnictwo współpracuje z placówkami edukacyjnymi położonymi na jego terenie głównie ze szkołami oraz przedszkolami. Inicjuje i uczestniczy także w akcjach typu: „Dzień Ziemi”, „Sprzątanie Świata”, „sadziMy”, Hubertus itp.

Na gruntach nadleśnictwa znajduje się Ośrodek Szkoleniowo Wypoczynkowy w Malinówce.



Do prowadzenia zajęć edukacyjnych nadleśnictwo dysponuje też wiatą położoną przy szkółce leśnej



W celu ułatwienia dostępu do lasów na terenie Nadleśnictwa Elk udostępniono kilka miejsc postoju pojazdów. Z racji na liczne jeziora obszar nadleśnictwa jest atrakcyjnym miejscem do turystyki biwakowej, stąd zostały wydzierżawione miejsca do zorganizowania pól biwakowych, zarówno dla podmiotów prywatnych jak i organizacjom.

Dodatkowo w ramach programu LP *Zanocuj w lesie* nadleśnictwo wyznaczyło specjalny obszary leśny o powierzchni ponad 1700 ha, przeznaczony dla miłośników bushcraftu i survivalu, gdzie bez ryzyka naruszenia ustawy o lasach, wszyscy zainteresowani mogą biwakować. Obszar został zlokalizowany na terenie leśnictw Zaborowo (oddz. 195-216) i Stacze (oddz. 217-221, 224-237, 238-253). Ponadto koło miejscowości Stare Juchy, w leśnictwie Czerwonka (oddz. 186A-f), znajduje się wieża widokowa, z której rozpościera się widok na jezioro Jędzelewo.

Ekonomiczne aspekty względem sektora leśno-drzewnego

Usługi leśne

1. Pozyskanie drewna [grubizny] w planie zasadniczym na rok 2024 wynosi 88637 m³. W tym:

- 71391 m³ drewna zostanie pozyskane przez Wykonawców zakontraktowanych w ramach przetargu nieograniczonego
- 17246 m³ drewna zostanie pozyskane przez jedn. organizacyjną PGL LP - Zakład Transportu i Spedycji Lasów Państwowych w Giżycku

2. Zagospodarowanie lasu i pozostałe usługi leśne zostaną wykonane przez Wykonawców zakontraktowanych w ramach przetargu nieograniczonego. Zakres prac wybranych usług:

- odnowienia i zalesienia 113,16 ha
- pielęgnowanie gleby, niszczenie chwastów 438,86 ha
- czyszczenia wczesne 162,87 ha
- czyszczenia późne 294,35 ha

3. Podpisano 12 umów do realizacji w 2024 roku z 4 Wykonawcami usług leśnych [z czego 2 Wykonawców to 2 konsorcja, które każde składa się z 3 firm]. Powyżsi Wykonawcy zatrudniają 8 podwykonawców. Wykonawcy i podwykonawcy zatrudniają łącznie 65 pracowników.

Sprzedaż drewna w nadleśnictwie

Plan sprzedaży na 2024 rok w nadleśnictwie:

Plan sprzedaży [m3]	w tym pula ofertowa (m3)	pula detaliczna (m3)
90 461	71 102	10 523

Sprzedaż detaliczna w 2023 r:

Ilość drewna sprzedanego w detalu (m3)	w tym drewno na cele opałowe (m3)
15 022,04	12 337,18

Sprzedaż dla przedsiębiorców w 2023 r:

Ilość drewna sprzedanego przedsiębiorcom (m3)	Liczba podpisanych umów	Ilość firm kupujących na umowy
85 808,36	343	159

Sprzedaż z podziałem na wybrane grupy w 2023 r.

W iglaste (m3)	W liściaste (m3)	S2B iglaste (m3)	S2B Liściaste (m3)	S (bez S2b) (m3)	M (m3)
50 892	3 905	76	127	46 017	3 510

Kryteria aktualizacji obszarów objętych wyłączeniami lub ograniczeniami w pozyskaniu drewna

Kryteria w zakresie obszarów wyłączonych z pozyskania drewna

Grupa kryteriów	Kod kryterium	Nazwa kryterium	Parametr/Wartość graniczna	Uwagi
1 - leśne obszary cenne przyrodniczo i/lub ważne społecznie, w których nie będą prowadzone działania z zakresu pozyskania drewna i które zostaną wyłączone, bądź już je wyłączono z użytkowania na etapie planowania urzędzeniowego;	1-01	siedliska bagienne	TSL: Bb, BMb, LMB, OL, BGb, BMGb w 3 wariantcie uwilgotnienia	w przypadku przesuszenia i zmiany stopnia uwilgotnienia w kolejnym PUL, możliwa jest zmiana kategorii i działania aktywne zmodyfikowane wg kryterium nr 2. W otulinie niestosowanie cięć zupełnych w strefie buforowej o szerokości 1 wysokości drzewostanu wokół wydzieleni taksacyjnych ze zdiagnozowanym siedliskiem bagiennym.
	1-02	siedliska zalewowe	LI i OI w 2 wariantcie uwilgotnienia	w pierwszej kolejności siedliska 91E0 w FV (A)
	1-03	siedliska priorytetowe	wszystkie podtypy siedliska przyrodniczego	za wyjątkiem płatów ze wskazanymi działaniami ochronnymi; poza obszarem Natura 2000 wszystkie w stanie FV (A) i U1 (B);
	1-04	użytki ekologiczne	wszystkie	za wyjątkiem płatów wymagających aktywnych działań
	1-05	powierzchnie wyznaczone w SILP do objęcia szczególną ochroną	wszystkie	rodzaj powierzchni kod: SZCZ CHR
	1-06	rezerwy przyrody i powierzchnie będące w trakcie procedury ustanawiania / poszerzania rezerwatu przyrody lub parku narodowego	powierzchnie z ustanowioną lub planowaną do ustanowienia ochroną bierną	Zaproponowano by za moment rozpoczęcia procedury przez organ właściwy do ustanawiania rezerwatu przyrody, parku narodowego lub poszerzania granic należy uznać datę poddania projektu dokumentu konsultacjom zgodnie z ustawą dnia 3 października 2008 r. o udostępnianiu informacji o środowisku i jego ochronie, udziale społeczeństwa w ochronie środowiska oraz o ocenach oddziaływania na środowisko
	1-07	lasy na stromych stokach lub wąwozach	powierzchnie o nachyleniu powyżej 30%	-
	1-08	zalewiska	wszystkie	obszary zalewane na skutek działalności przyrody np. przez bobry; obszary zalewane na skutek zaprzestania eksploatacji górniczej i zmian w układzie hydrologicznym;
	1-09	strefy ochrony ostoi, miejsc rozrodu lub regularnego przebywania gatunków objęte ochroną całoroczną	wszystkie	-
	1-10	drzewostany zachowawcze	stare drzewostany przestarzałe, pozostawione do naturalnego rozpadu	w tym drzewostany wytypowane do zachowania puli genetycznej
	1-11	obszary leśne nieobjęte gospodarowaniem	nieobjęte innymi kategoriami	-
	1-12	drzewostany położone na wyspach	selekcja na podstawie topografii terenu	-
	1-13	enklawy	drzewostany stanowiące enklawy śródpolne o pow. do 4 ha	szczególnie drzewostany bez dostępu, do których dojazd wymaga ingerencji w grunty poza LP; drzewostany z niską zasobnością i/lub daleką zrywką, których użytkowanie jest nieuzasadnione ekonomicznie, wybrać enklawy śródpolne, które wymagają zrywki przez grunt obcej własności
	1-14	Obiekt Światowego Dziedzictwa UNESCO	strefa 1, 2, 3	-
	1-15	bagna	bagno opisane w opisie taksacyjnym	-
	1-16	drzewostany i siedliska unikatowe w skali nadleśnictwa	nieobjęte innymi kategoriami (np. starodrzewy, urwiska, wychodnie skalne, drzewostany na wydmach, naukowo opisane: centra różnorodności biologicznej oraz fragmenty siedlisk gatunków zagrożonych lub narażonych na wyginięcie dla których ochrona bierna będzie skutecznym działaniem ochronnym - co znajdzie potwierdzenie w wynikach badań naukowych oraz inwentaryzacji przyrodniczych)	w tym kępy ekologiczne, kępy drzew o wyróżniającej się wartości przyrodniczej w stosunku do otaczających drzewostanów (np. kępa 50 letnich osik wśród 200 ha 50 letnich borów sosnowych na gruntach porolnych, 140 letni drzewostan sosnowy wśród 200 ha młodszych drzewostanów głównie poniżej 80 lat) z zachowaniem możliwości realizacji działań z zakresu ochrony czynnej np. zwalczania IGO, zachowania bezpieczeństwa ludzi i mienia, ochrony przeciwpożarowej. Wyznaczenie powierzchni na podstawie indywidualnej oceny pracowników nadleśnictwa w konsultacji z naukowcami / autorami opracowań.

Kryteria w zakresie obszarów z modyfikacją gospodarki leśnej

Grupa kryteriów	Kod kryterium	Nazwa kryterium	Parametr/Wartość graniczna	Uwagi
2 - leśne obszary cenne przyrodniczo i/lub ważne społecznie, w których działania z zakresu pozyskania drewna będą prowadzone w sposób zmodyfikowany;	2-01	drzewostany na siedlisku Bs	TSL: Bs	z umożliwieniem działań niezbędnych do utrzymania siedliska
	2-02	Wyłączone Drzewostany Nasienne	-	-
	2-03	drzewostany położone wzdłuż brzegów naturalnych cieków i zbiorników wodnych i źródeł	bufor w odległości 30 m od brzegu	powierzchnie objęte zakazem użytkowania cięciami zupełnymi.
	2-04	siedliska wilgotne	TSL: Bw, BMw, LMw, Lw, BMwyzw, Lmwyzw, Lwyzw, BWGw, BGw, BMGw, LMGw, LGw,	powierzchnie objęte zakazem użytkowania cięciami zupełnymi
	2-05	siedliska bagiennie	TSL: Ol w 1 i 2 wariantcie uwilgotnienia + otulina wokół siedlisk bagiennych bez względu na wariant	Ograniczenie cięć zupełnych w obrębie siedlisk bagiennych oraz w strefie buforowej o szerokości 1 wysokości drzewostanu wokół wydzieleń taksacyjnych ze zdiagnozowanym siedliskiem bagiennym.
	2-06	remizy	wszystkie	rodzaj powierzchni: kod: REMIZA, za wyjątkiem płątów wymagających aktywnych działań
	2-07	strefy ochrony ostoi, miejsc rozrodu lub regularnego przebywania gatunków objęte ochroną okresową	wszystkie	z uwzględnieniem zapisów obowiązujących decyzji RDOŚ dt. modyfikacji gospodarki leśnej
	2-08	zabytek archeologiczny	wszystkie	-
	2-09	otulina parku narodowego i rezerwatu przyrody	wszystkie	-
	2-10	siedlisko przyrodnicze	wszystkie podtypy siedliska przyrodniczego z przypisanymi zadaniami ochronnymi	postępowanie zgodne z zadaniami ochronnymi z PZO; poza obszarem Natura 2000 płąty w stanie U2 (C);
	2-11	otulina wokół bagien	otulina wokół bagien opisanych w opisie taksacyjnym	otulina wokół bagna 25 m.
	2-12	Obiekt Światowego Dziedzictwa UNESCO	strefa 4	-
	2-13	drzewostany i siedliska unikatowe w skali nadleśnictwa	nieobjęte innymi kategoriami (np. siedliska gatunków chronionych wymagające ochrony czynnej w ramach prowadzonej reintrodukcji, obszary poligonowe i popolygonowe, drzewostany "postrzelane")	-
	2-14	powierzchnie badawcze	stałe powierzchnie badawcze	stałe powierzchnie badawcze i doświadczałe (niezależne od dziedziny nauki); stałe powierzchnie badań wieloletnich; użytkowanie zgodnie z zaleceniami opracowań naukowych

Obszary objęte wyłączeniami lub ograniczeniami w pozyskaniu drewna - aktualizacja

Mapa obszarów

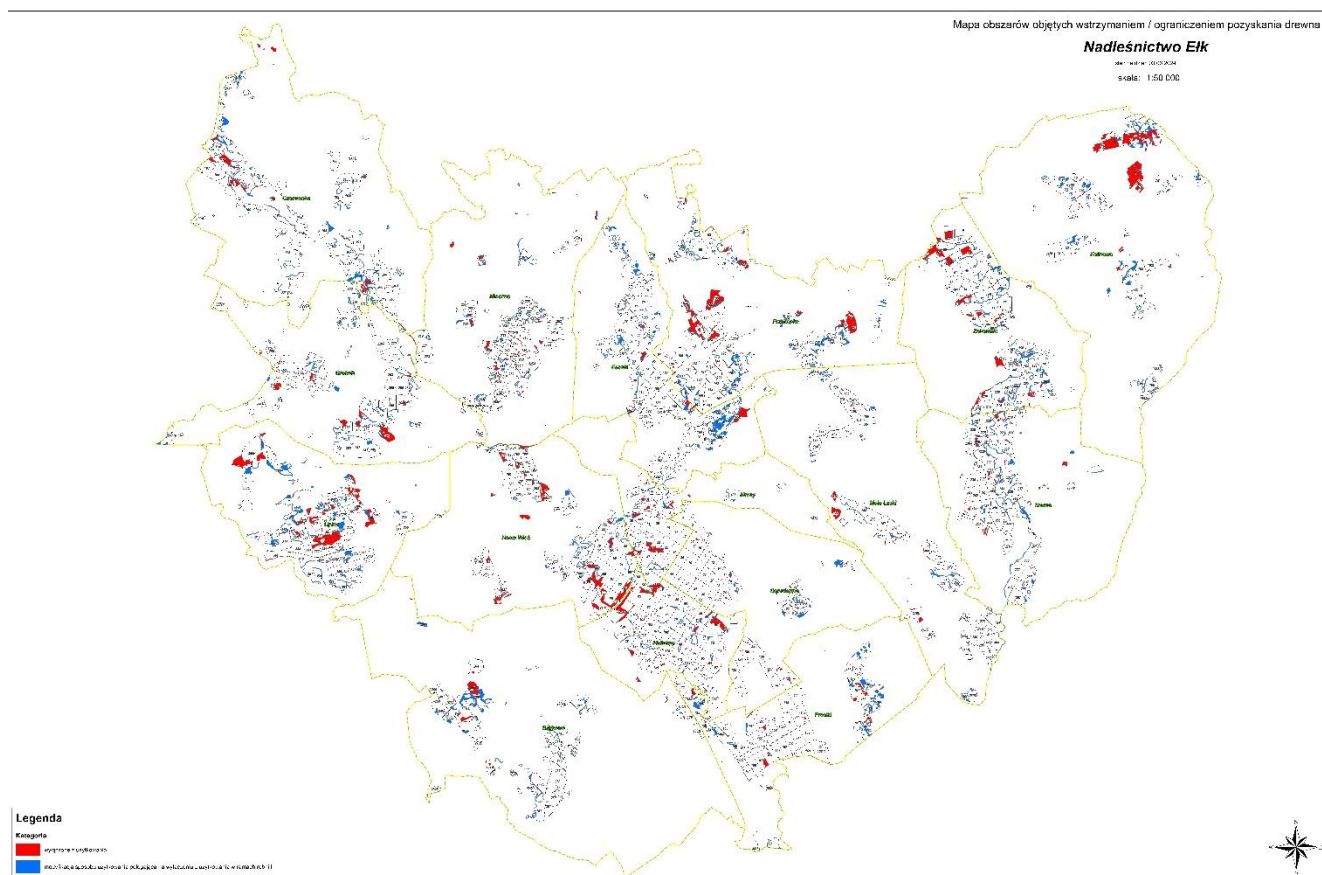

Obszary objęte wyłączeniami

Adres leśny	Rodz_pow	Typ_sied	Gatunek panujący	Wiek gatunku panującego	Powierzchnia [ha]
01-10-1-01-136 -h -00	D-STAN	OL	OL	71	0,69
01-10-1-01-264 -j -00	SUKCESJA	LŚW	LSZ	0	0,78
01-10-1-01-265 -a -00	SUKCESJA	OL	OL	16	14,66
01-10-1-01-269 -c -00	D-STAN	OL	BRZ	72	2,23
01-10-1-01-269 -d -00	SUKCESJA	OL	OL	16	1,66
01-10-1-01-270 -n -00	SUKCESJA	OL	OL	9	1,22

01-10-1-01-271 -i -00	SUKCESJA	OL	OL	21	2,29
01-10-1-01-272 -f -00	SUKCESJA	OL	OL	21	2,59
01-10-1-01-272 -h -00	SUKCESJA	OL	OL	14	2,3
01-10-1-01-277 -o -00	SUKCESJA	LMŚW	SO	122	0,2
01-10-1-01-282B -i -00	SUKCESJA	LMŚW	JRZ	0	0,82
01-10-1-02-133 -d -00	SUKCESJA	BMŚW	KRU	0	0,48
01-10-1-02-135A -a -00	D-STAN	OL	OL	81	3,14
01-10-1-02-137 -c -00	SUKCESJA	BMŚW	KL	0	0,61
01-10-1-02-149 -i -00	SUKCESJA	LMŚW	ŚNG.B	0	0,74
01-10-1-02-154 -c -00	D-STAN	BMB	SO	87	1,84
01-10-1-02-165 -h -00	D-STAN	LMB	SO	86	5,17
01-10-1-02-181 -b -00	D-STAN	OL	OL	29	4,25
01-10-1-02-183 -a -00	D-STAN	OL	OL	112	1,97
01-10-1-02-183 -j -00	SUKCESJA	OL	LSZ	0	1,93
01-10-1-02-186 -b -00	D-STAN	OL	OL	88	2,9
01-10-1-02-186 -g -00	D-STAN	OL	OL	77	1
01-10-1-03-10 -f -00	SUKCESJA	BB	BRZ	0	0,58
01-10-1-03-142 -b -00	SUKCESJA	LMŚW	ŚNG.B	0	0,77
01-10-1-03-142 -l -00	D-STAN	BMB	SO	92	1,34
01-10-1-03-142 -m -00	D-STAN	BB	SO	77	1,83
01-10-1-03-16 -b -00	SUKCESJA	BMŚW	LP	0	0,66
01-10-1-04-104A -a -00	SUKCESJA	OL	WB	0	5,67
01-10-1-04-104A -f -00	SUKCESJA	LMB	WB	0	5,49
01-10-1-04-104A -i -00	D-STAN	LMB	BRZ	61	6,87
01-10-1-04-112 -b -00	SUKCESJA	BMŚW	JAŁ	0	0,32
01-10-1-04-115 -n -00	D-STAN	OLJ	OL	66	1
01-10-1-04-125 -o -00	SUKCESJA	OL	WB	0	0,51
01-10-1-04-125 -p -00	SUKCESJA	OL	WB	0	0,72
01-10-1-04-125 -s -00	SUKCESJA	OL	WB	0	0,58
01-10-1-04-125 -t -00	SUKCESJA	OL	WB	0	0,22
01-10-1-04-127 -j -00	SUKCESJA	OL	WB	0	3,24
01-10-1-04-54 -a -00	SUKCESJA	LMW	OL	0	0,68
01-10-1-04-54 -c -00	SUKCESJA	OL	WB	0	4,95
01-10-1-04-54 -h -00	D-STAN	LMB	BRZ	66	7,55
01-10-1-04-54 -j -00	SUKCESJA	OL	WB	0	0,98
01-10-1-04-55 -b -00	D-STAN	LMB	BRZ	55	1,53
01-10-1-04-55 -j -00	SUKCESJA	BMB		0	0,79
01-10-1-04-61 -g -00	D-STAN	LMB	BRZ	37	2,74
01-10-1-04-61 -k -00	D-STAN	BMW	BRZ	71	0,34
01-10-1-04-61 -l -00	D-STAN	LMW	OL	81	0,77
01-10-1-04-76 -h -00	D-STAN	LMB	BRZ	46	2,26
01-10-1-04-83 -b -00	SUKCESJA	OL	OL	26	5,43
01-10-1-04-84 -c -00	SUKCESJA	LMB	OL	27	0,56
01-10-1-04-84 -d -00	D-STAN	LMB	OL	27	3,37
01-10-1-04-84 -g -00	D-STAN	LMB	BRZ	72	0,87
01-10-1-05-187 -i -00	D-STAN	OL	OL	46	0,74

01-10-1-05-1 -f -00	D-STAN	LW	BRZ	76	0,39
01-10-1-05-22A -c -00	D-STAN	BMB	BRZ	51	1,26
01-10-1-05-22A -h -00	D-STAN	BMB	BRZ	51	1,25
01-10-1-05-22 -b -00	D-STAN	BMB	SO	77	1,98
01-10-1-05-32 -d -00	SUKCESJA	LMB	KRU	0	2,71
01-10-1-05-33 -i -00	SUKCESJA	LMB	KRU	0	4,81
01-10-1-05-34 -i -00	D-STAN	LMW	ŚW	59	1,12
01-10-1-05-34 -j -00	SUKCESJA	LMB	ŚW	39	2,43
01-10-1-05-36 -j -00	D-STAN	BMB	BRZ	49	0,44
01-10-1-05-47 -b -00	SUKCESJA	LMB	ŚW	29	2,39
01-10-1-05-48 -c -00	D-STAN	LMB	BRZ	21	1,5
01-10-1-05-49 -h -00	SUKCESJA	LMB	WB	0	1,86
01-10-1-05-62 -d -00	D-STAN	LMB	BRZ	36	5,74
01-10-1-05-62 -f -00	D-STAN	LMW	OL	91	0,57
01-10-1-05-62 -g -00	SUKCESJA	LMW	OL	0	1,18
01-10-1-05-6 -g -00	D-STAN	OL	OL	46	2,44
01-10-1-05-6 -n -00	D-STAN	LMB	OL	76	0,86
01-10-1-05-7A -h -00	D-STAN	LMB	OL	60	1,57
01-10-1-05-7 -g -00	D-STAN	BB	SO	91	0,86
01-10-1-06-104B -a -00	D-STAN	LMB	BRZ	61	10,56
01-10-1-06-105 -d -00	SUKCESJA	LMB	BRZ	0	3,37
01-10-1-06-106 -b -00	D-STAN	BMB	SO	107	4,9
01-10-1-06-106 -c -00	D-STAN	LMB	BRZ	56	1,28
01-10-1-06-106 -d -00	D-STAN	LMB	SO	82	1,13
01-10-1-06-106 -i -00	SUKCESJA	LMB	BRZ	17	1,07
01-10-1-06-107 -a -00	D-STAN	BMB	SO	117	8,27
01-10-1-06-108 -a -00	D-STAN	BB	SO	117	3,45
01-10-1-06-108 -j -00	D-STAN	BMB	SO	77	1
01-10-1-06-121 -d -00	SUKCESJA	LMB	OL	22	0,51
01-10-1-06-121 -g -00	D-STAN	LMB	BRZ	27	4,82
01-10-1-06-188 -a -00	D-STAN	LŚW	JW	92	1,61
01-10-1-06-188 -b -00	D-STAN	LŚW	DB	112	1,87
01-10-1-06-188 -l -00	D-STAN	LŚW	DB	112	0,56
01-10-1-06-191 -h -00	D-STAN	OL	OL	66	2,17
01-10-1-06-191 -i -00	D-STAN	OL	OL	107	3,07
01-10-1-06-191 -j -00	D-STAN	OL	OL	46	2,21
01-10-1-06-193 -b -00	D-STAN	LMB	OL	71	1,98
01-10-1-06-193 -c -00	D-STAN	LMB	SO	131	1,72
01-10-1-06-196 -c -00	D-STAN	LMB	ŚW	61	1,35
01-10-1-06-199 -b -00	D-STAN	LMB	OL	51	1,09
01-10-1-06-203A -a -00	D-STAN	LMB	BRZ	54	2,87
01-10-1-06-203A -b -00	D-STAN	LMB	BRZ	76	0,59
01-10-1-06-203A -c -00	SUKCESJA	LMB	OL	14	2,99
01-10-1-06-203A -d -00	SUKCESJA	LMB	IWA	0	0,45
01-10-1-06-203A -h -00	D-STAN	LMB	BRZ	66	1,01
01-10-1-06-203A -i -00	D-STAN	LMB	BRZ	56	2,06

01-10-1-06-203A -k -00	D-STAN	OL	OL	25	1,59
01-10-1-06-203A -m -00	D-STAN	OL	BRZ	71	5,08
01-10-1-06-203A -n -00	D-STAN	OL	BRZ	51	0,78
01-10-1-06-263 -a -00	SUKCESJA	LMŚW	ŚW	0	2,39
01-10-1-06-263A -d -00	D-STAN	LŚW	GB	46	0,56
01-10-1-06-263A -g -00	D-STAN	LŚW	GB	46	0,69
01-10-1-06-263A -j -00	D-STAN	LŚW	GB	46	0,74
01-10-1-06-263A -k -00	D-STAN	LŚW	GB	46	1,61
01-10-1-06-263A -l -00	D-STAN	LŚW	GB	51	0,52
01-10-1-06-263A -m -00	D-STAN	LŚW	BRZ	46	0,24
01-10-1-06-263A -n -00	D-STAN	LŚW	BRZ	46	0,1
01-10-1-06-263B -o -00	D-STAN	LŚW	OL	51	5,4
01-10-1-06-263B -w -00	D-STAN	LW	OL	41	0,67
01-10-1-06-50 -j -00	SUKCESJA	LMB	WB	0	3,21
01-10-1-06-51 -g -00	D-STAN	BMB	SO	142	2,83
01-10-1-06-53 -a -00	D-STAN	OL	OL	51	1,67
01-10-1-06-69 -b -00	SUKCESJA	BMB	BRZ	16	1,92
01-10-1-06-72A -m -00	D-STAN	LW	OL	41	1,63
01-10-1-06-72A -y -00	D-STAN	OL	OL	46	6,3
01-10-1-06-85 -b -00	D-STAN	LMB	BRZ	72	12,12
01-10-1-06-88 -l -00	D-STAN	BMB	SO	157	2,66
01-10-1-06-89 -f -00	SUKCESJA	BMB	BRZ	14	2,68
01-10-1-06-89 -h -00	SUKCESJA	BMB	KRU	0	0,59
01-10-1-06-89 -l -00	D-STAN	BB	SO	117	3,04
01-10-1-06-90 -c -00	SUKCESJA	BB	BRZ	21	2,49
01-10-2-07-10 -o -00	D-STAN	LMB	OL	46	0,7
01-10-2-07-185 -g -00	D-STAN	LMB	ŚW	113	1,62
01-10-2-07-20A -i -00	SUKCESJA	OL	KRU	0	1,17
01-10-2-07-20A -l -00	SUKCESJA	OL	OL	11	0,99
01-10-2-07-3 -d -00	D-STAN	LMB	ŚW	63	4,17
01-10-2-07-3 -f -00	SUKCESJA	BMB	KRU	0	0,63
01-10-2-07-3 -g -00	D-STAN	BMB	SO	103	3,48
01-10-2-07-3 -k -00	SUKCESJA	OL	OL	11	0,39
01-10-2-07-3 -l -00	D-STAN	BB	SO	103	2,15
01-10-2-07-3 -m -00	SUKCESJA	BB	KRU	0	0,88
01-10-2-07-3 -n -00	D-STAN	LMB	OL	83	2,06
01-10-2-07-4 -b -00	SUKCESJA	OL	OL	11	3,35
01-10-2-07-4 -c -00	D-STAN	BMB	ŚW	118	5,05
01-10-2-07-4 -h -00	D-STAN	BMB	SO	103	6,43
01-10-2-07-4 -s -00	D-STAN	LMB	ŚW	102	0,7
01-10-2-07-4 -x -00	D-STAN	LŚW	ŚW	118	0,96
01-10-2-07-4 -y -00	D-STAN	LŚW	ŚW	118	0,77
01-10-2-07-5 -a -00	D-STAN	BMB	SO	118	12,9
01-10-2-07-5 -c -00	D-STAN	BMB	SO	117	4,68
01-10-2-07-5 -f -00	SUKCESJA	OL	BRZ	16	2,09
01-10-2-07-6A -b -00	D-STAN	LMB	BRZ	77	3,95

01-10-2-07-6A -g -00	D-STAN	BMB	SO	117	7,49
01-10-2-07-6A -j -00	D-STAN	BB	SO	117	3,33
01-10-2-07-6A -k -00	D-STAN	LMB	BRZ	77	12,29
01-10-2-07-6A -l -00	D-STAN	BMB	SO	117	1,32
01-10-2-07-6 -f -00	D-STAN	LMB	OL	60	2,1
01-10-2-07-6 -i -00	D-STAN	LW	OL	60	2,86
01-10-2-07-6 -j -00	D-STAN	LMB	BRZ	54	4,69
01-10-2-07-6 -m -00	D-STAN	BMB	SO	73	2,57
01-10-2-07-8 -a -00	D-STAN	LMB	BRZ	77	13,28
01-10-2-07-8 -c -00	D-STAN	BMB	BRZ	66	2,36
01-10-2-07-8 -d -00	D-STAN	LMB	BRZ	66	0,84
01-10-2-07-8 -f -00	SUKCESJA	BB	SO	41	4,14
01-10-2-07-8 -g -00	D-STAN	LMB	BRZ	66	0,32
01-10-2-07-8 -i -00	D-STAN	LMB	BRZ	66	0,27
01-10-2-07-8 -j -00	D-STAN	LMB	BRZ	66	1,95
01-10-2-07-8 -k -00	D-STAN	LMB	BRZ	66	0,66
01-10-2-07-8 -l -00	D-STAN	LMB	BRZ	66	2,15
01-10-2-07-8 -m -00	SUKCESJA	LMB	OL	16	0,67
01-10-2-07-8 -n -00	D-STAN	LMB	BRZ	66	1,78
01-10-2-07-8 -p -00	D-STAN	BMB	SO	112	16,4
01-10-2-07-8 -r -00	D-STAN	BB	SO	112	11,62
01-10-2-07-8 -s -00	D-STAN	LW	OL	67	0,55
01-10-2-08-196 -i -00	D-STAN	OL	OL	56	0,13
01-10-2-08-197A -c -00	D-STAN	OL	BRZ	87	2,71
01-10-2-08-197A -f -00	D-STAN	OL	OL	57	3,94
01-10-2-08-197A -g -00	SUKCESJA	OL	WB	0	4,56
01-10-2-08-198 -hx -00	SUKCESJA	LMŚW	ŚW	106	0,49
01-10-2-08-201 -g -00	SUKCESJA	OL	WB	0	1,73
01-10-2-08-204 -k -00	D-STAN	OL	OL	62	0,91
01-10-2-08-209 -a -00	D-STAN	LMB	OL	91	6,18
01-10-2-08-211 -c -00	D-STAN	LMB	OL	97	4,83
01-10-2-08-212 -k -00	D-STAN	OL	OL	13	0,9
01-10-2-08-214 -d -00	SUKCESJA	BB	KRU	0	1,81
01-10-2-08-216 -c -00	D-STAN	LW	OL	76	2,13
01-10-2-08-28 -a -00	D-STAN	LMB	BRZ	72	0,56
01-10-2-08-28 -b -00	D-STAN	LMB	BRZ	67	0,52
01-10-2-08-28 -c -00	D-STAN	LMB	BRZ	62	0,53
01-10-2-08-28 -d -00	D-STAN	LMB	BRZ	77	5,69
01-10-2-08-28 -g -00	D-STAN	LMW	SO	81	3,08
01-10-2-08-29 -b -00	D-STAN	LMB	BRZ	62	2,45
01-10-2-08-30 -c -00	D-STAN	LMB	BRZ	76	8,06
01-10-2-08-30 -g -00	D-STAN	BMB	SO	98	3,99
01-10-2-08-31 -a -00	D-STAN	LMB	BRZ	82	8,87
01-10-2-08-31 -f -00	D-STAN	LMB	BRZ	77	0,29
01-10-2-08-33 -a -00	D-STAN	BMB	SO	103	5,87
01-10-2-08-33 -b -00	D-STAN	BMB	SO	83	7,21

01-10-2-08-35 -c -00	D-STAN	LMB	BRZ	76	4,52
01-10-2-08-35 -d -00	D-STAN	LMB	BRZ	76	2,27
01-10-2-08-36 -d -00	D-STAN	LMB	BRZ	71	1,45
01-10-2-08-54 -d -00	D-STAN	LMB	OL	72	9,14
01-10-2-08-57 -f -00	D-STAN	LMB	SO	72	4,18
01-10-2-08-58 -d -00	D-STAN	OLJ	OL	88	2,21
01-10-2-08-59 -b -00	D-STAN	OLJ	OL	51	0,86
01-10-2-08-59 -d -00	D-STAN	OLJ	OL	52	0,79
01-10-2-08-59 -g -00	D-STAN	LMB	OL	82	1,23
01-10-2-09-219 -c -00	D-STAN	LMB	BRZ	46	1,75
01-10-2-09-219 -h -00	D-STAN	LMB	BRZ	66	1,5
01-10-2-09-219 -k -00	D-STAN	BMW	ŚW	46	0,86
01-10-2-09-219 -n -00	D-STAN	BMB	BRZ	46	0,6
01-10-2-09-223 -m -00	SUKCESJA	LMŚW	KL	0	0,58
01-10-2-09-229A -g -00	D-STAN	BB	SO	113	2,45
01-10-2-09-232 -b -00	D-STAN	LMB	BRZ	58	0,78
01-10-2-09-234 -d -00	D-STAN	LMB	ŚW	57	2,56
01-10-2-09-248 -h -00	SUKCESJA	LMŚW	SO	131	1,1
01-10-2-09-250 -d -00	SUKCESJA	BMŚW	SO	106	0,4
01-10-2-09-252 -l -00	D-STAN	OL	OL	41	0,95
01-10-2-09-252 -m -00	D-STAN	OL	OL	41	0,5
01-10-2-09-252 -n -00	D-STAN	OL	OL	41	1,27
01-10-2-09-252 -o -00	D-STAN	OL	OL	41	0,39
01-10-2-10-100 -a -00	D-STAN	LMB	SO	113	4,11
01-10-2-10-100 -b -00	D-STAN	BMB	SO	113	4,13
01-10-2-10-100 -f -00	D-STAN	BMB	SO	123	4,44
01-10-2-10-103A -a -00	D-STAN	OL	OL	46	0,57
01-10-2-10-103A -d -00	D-STAN	OL	OL	46	1,5
01-10-2-10-103A -i -00	D-STAN	OL	OL	71	4,91
01-10-2-10-103A -p -00	D-STAN	LMB	OL	56	3,68
01-10-2-10-103 -c -00	SUKCESJA	LMB	WB	0	7,1
01-10-2-10-103 -d -00	D-STAN	OL	OL	57	1,89
01-10-2-10-103 -g -00	D-STAN	LMB	BRZ	87	5,47
01-10-2-10-103 -h -00	D-STAN	BMB	SO	108	1,71
01-10-2-10-103 -k -00	SUKCESJA	OL	BRZ	18	1,19
01-10-2-10-103 -n -00	SUKCESJA	OL	OL	13	1,26
01-10-2-10-103 -o -00	D-STAN	OL	OL	93	0,93
01-10-2-10-103 -p -00	D-STAN	OL	OL	51	1,44
01-10-2-10-104 -a -00	D-STAN	BMB	SO	112	3,11
01-10-2-10-104 -f -00	D-STAN	LMB	OL	112	1,87
01-10-2-10-104 -h -00	SUKCESJA	OL	KRU	0	0,2
01-10-2-10-113 -d -00	D-STAN	LMW	BRZ	90	1,46
01-10-2-10-113 -i -00	SUKCESJA	LMB	KRU	0	0,8
01-10-2-10-114 -b -00	D-STAN	BMB	SO	93	2,87
01-10-2-10-114 -d -00	SUKCESJA	LMB	KRU	0	0,84
01-10-2-10-114 -f -00	SUKCESJA	LMB	KRU	0	0,6

01-10-2-10-114 -g -00	SUKCESJA	LMB	KRU	0	3,26
01-10-2-10-139 -k -00	D-STAN	LŚW	KL	81	0,08
01-10-2-10-171 -a -00	D-STAN	BMB	SO	102	1,46
01-10-2-10-171 -b -00	D-STAN	BMB	SO	77	2,38
01-10-2-10-171 -c -00	D-STAN	BB	SO	102	9,47
01-10-2-10-171 -d -00	D-STAN	BMB	BRZ	71	0,56
01-10-2-10-171 -f -00	D-STAN	LMB	OL	21	0,68
01-10-2-10-171 -g -00	D-STAN	BMB	SO	93	2,92
01-10-2-10-171 -h -00	SUKCESJA	LMB	KRU	0	2,34
01-10-2-10-172 -a -00	D-STAN	BMB	SO	133	7,18
01-10-2-10-172 -b -00	D-STAN	BMB	BRZ	56	1,83
01-10-2-10-172 -c -00	D-STAN	BMB	OS	73	2,67
01-10-2-10-172 -i -00	D-STAN	LMB	BRZ	73	2,88
01-10-2-10-174B -c -00	D-STAN	LMB	BRZ	61	2,34
01-10-2-10-174B -cx -00	D-STAN	OL	OL	81	0,83
01-10-2-10-174 -i -00	SUKCESJA	LŚW	SO	131	0,49
01-10-2-10-61A -a -00	D-STAN	LMŚW	SO	101	1,63
01-10-2-10-63 -l -00	SUKCESJA	LMŚW	KRU	0	0,13
01-10-2-10-69 -f -00	SUKCESJA	OL	WB	0	3,28
01-10-2-10-70A -l -00	SUKCESJA	OL	WB	0	0,45
01-10-2-10-70A -s -00	D-STAN	OL	OL	52	0,37
01-10-2-10-70B -d -00	D-STAN	OL	OL	56	2,36
01-10-2-10-70B -f -00	SUKCESJA	OL	WB	0	6,58
01-10-2-10-70B -i -00	D-STAN	OL	OL	71	0,71
01-10-2-10-99 -a -00	SUKCESJA	LMB	BRZ	11	15,27
01-10-2-10-99 -b -00	D-STAN	LMB	BRZ	78	4,14
01-10-2-10-99 -d -00	D-STAN	BMB	SO	113	2,14
01-10-2-10-99 -h -00	D-STAN	BMB	SO	113	0,32
01-10-2-11-111 -g -00	D-STAN	BMB	SO	142	0,67
01-10-2-11-112A -d -00	D-STAN	LW	ŚW	39	0,38
01-10-2-11-112A -f -00	D-STAN	LMŚW	OS	43	0,56
01-10-2-11-112A -h -00	D-STAN	LMŚW	SO	77	0,84
01-10-2-11-112A -i -00	D-STAN	LMŚW	DB	61	0,08
01-10-2-11-112A -k -00	D-STAN	LW	BRZ	69	0,91
01-10-2-11-135 -k -00	D-STAN	OL	OL	102	1,91
01-10-2-11-146 -a -00	D-STAN	OL	OL	71	2,02
01-10-2-11-146 -f -00	D-STAN	OLJ	OL	92	1,14
01-10-2-11-147 -f -00	SUKCESJA	LMŚW	DB	131	0,25
01-10-2-11-165C -k -00	D-STAN	OL	OL	66	6,17
01-10-2-11-165C -n -00	SUKCESJA	OL	WB	0	13,19
01-10-2-11-76 -m -00	SUKCESJA	LMŚW	LSZ	0	0,36
01-10-2-11-77 -g -00	D-STAN	LMW	OL	61	0,72
01-10-2-11-87 -g -00	D-STAN	LMB	OL	71	1,08
01-10-2-11-92 -i -00	D-STAN	BMB	SO	82	3,73
01-10-2-12-187A -a -00	D-STAN	LŚW	LP	118	4,94
01-10-2-12-269 -f -00	SUKCESJA	LMŚW	ŚNG.B	0	0,33

01-10-2-12-278B -ix -00	SUKCESJA	OL	WB	0	2,85
01-10-2-12-288 -a -00	D-STAN	LMŚW	BRZ	68	9,12
01-10-2-12-288 -b -00	SUKCESJA	LMŚW	CZM	0	4,63
01-10-3-13-161 -b -00	D-STAN	LMB	OL	71	1,15
01-10-3-13-166 -l -00	D-STAN	LMŚW	SO	91	3,1
01-10-3-13-166 -m -00	D-STAN	LMŚW	SO	86	1,41
01-10-3-13-166 -n -00	D-STAN	LW	OL	81	0,25
01-10-3-13-166 -o -00	D-STAN	LW	OL	86	0,14
01-10-3-13-173 -b -00	D-STAN	OL	OL	26	2,24
01-10-3-13-176 -c -00	D-STAN	LMB	BRZ	87	10,86
01-10-3-13-176 -k -00	D-STAN	LMB	BRZ	61	0,84
01-10-3-13-177 -k -00	SUKCESJA	LMB	WB	0	0,98
01-10-3-13-177 -n -00	SUKCESJA	LMB	WB	0	1,66
01-10-3-13-182 -i -00	SUKCESJA	LMB	CZM	0	3,9
01-10-3-13-184 -a -00	D-STAN	OL	OL	97	2,32
01-10-3-13-184 -b -00	D-STAN	LMŚW	SO	92	1,38
01-10-3-13-184 -c -00	SUKCESJA	OL	KRU	0	0,17
01-10-3-13-187 -a -00	D-STAN	OLJ	OL	61	3,56
01-10-3-13-189 -m -00	SUKCESJA	LMB	WB	0	5,71
01-10-3-13-207 -a -00	SUKCESJA	LMB	KRU	0	1,65
01-10-3-13-208 -a -00	SUKCESJA	OL	KRU	0	2,21
01-10-3-13-208 -i -00	D-STAN	OL	OL	67	2,84
01-10-3-13-208 -j -00	SUKCESJA	OL	KRU	0	2,71
01-10-3-13-208 -p -00	D-STAN	LMB	BRZ	51	0,85
01-10-3-14-222 -m -00	D-STAN	LŚW	OL	102	0,41
01-10-3-14-222 -n -00	D-STAN	LŚW	SO	87	0,82
01-10-3-14-262 -c -00	D-STAN	LMB	BRZ	68	1,35
01-10-3-14-268 -f -00	D-STAN	LMB	SO	92	1,87
01-10-3-14-272 -t -00	SUKCESJA	OL	OL	0	3,04
01-10-3-14-273 -k -00	D-STAN	BMB	BRZ	77	2,92
01-10-3-14-273 -m -00	D-STAN	BB	SO	77	3,33
01-10-3-14-274 -k -00	D-STAN	LMB	BRZ	82	0,34
01-10-3-14-276 -g -00	SUKCESJA	LMB	OL	6	2,89
01-10-3-14-277 -a -00	SUKCESJA	LMB	WB	0	5,6
01-10-3-14-279 -a -00	D-STAN	BB	SO	77	7,45
01-10-3-14-279 -f -00	D-STAN	LMB	BRZ	58	10,56
01-10-3-14-285 -x -00	D-STAN	OL	OL	56	0,9
01-10-3-14-291 -f -00	D-STAN	LŚW	DB	61	2,27
01-10-3-14-291 -g -00	SUKCESJA	OL	OL	0	4,22
01-10-3-14-297 -f -00	D-STAN	OL	OL	97	5,1
01-10-3-15-299 -a -00	SUKCESJA	OL	BRZ	65	4,45
01-10-3-15-300 -a -00	SUKCESJA	OL	WB	0	11,71
01-10-3-15-301 -d -00	SUKCESJA	OL	WB	0	2,75
01-10-3-15-303 -h -00	D-STAN	BMB	SO	91	1,67
01-10-3-15-304 -l -00	SUKCESJA	LMŚW	SO	112	0,39
01-10-3-15-305 -i -00	D-STAN	OL	OL	76	1,76

01-10-3-15-306 -a -00	SUKCESJA	OL	WB	0	4,31
01-10-3-15-312 -b -00	D-STAN	OLJ	OL	66	0,6
01-10-3-15-312 -c -00	SUKCESJA	LMB	KRU	0	5,84
01-10-3-15-313 -d -00	SUKCESJA	LMB	WB	0	3,46
01-10-3-15-320 -c -00	D-STAN	LMB	BRZ	67	9,47
01-10-3-15-321 -d -00	D-STAN	LMB	BRZ	62	5,92
01-10-3-15-321 -f -00	SUKCESJA	LMB	WB	0	3,35
01-10-3-15-322 -c -00	SUKCESJA	OL	WB	0	3,24
01-10-3-15-322 -d -00	SUKCESJA	LMB	WB	0	4,03
01-10-3-15-323 -i -00	SUKCESJA	LMB	WB	0	4,13
01-10-3-15-325 -b -00	D-STAN	OLJ	OL	57	3,37
01-10-3-15-329 -b -00	SUKCESJA	LMB	KRU	0	4,4
01-10-3-15-330 -a -00	SUKCESJA	LMB	WB	0	4,37
01-10-3-15-330 -b -00	D-STAN	LMB	BRZ	82	2,06
01-10-3-15-331 -a -00	SUKCESJA	LMB	OL	0	2,06
01-10-3-15-331 -b -00	D-STAN	LMB	BRZ	51	2,08
01-10-3-15-332 -a -00	D-STAN	LMB	BRZ	62	3,42
01-10-3-15-344 -k -00	D-STAN	LW	OL	66	2,1
01-10-3-15-359 -a -00	D-STAN	OL	OL	127	2,89
01-10-3-15-359 -h -00	SUKCESJA	OL	CZM	0	6,2
01-10-3-15-359 -i -00	SUKCESJA	OL	CZM	0	3,49
01-10-3-15-359 -j -00	SUKCESJA	LMB		0	0,6
01-10-3-15-360B -d -00	SUKCESJA	OL	WB	0	1,19
01-10-3-15-360B -k -00	D-STAN	OL	OL	61	1,57
01-10-3-15-360B -kx -00	D-STAN	LMŚW	SO	81	0,47
01-10-3-15-360B -l -00	SUKCESJA	OL	OL	0	6,85
01-10-3-15-360B -lx -00	D-STAN	LMŚW	SO	91	1,02
01-10-3-15-360B -p -00	D-STAN	LŚW	ŚW	51	2,56
01-10-3-15-360B -r -00	SUKCESJA	OL	BRZ	0	21,75
01-10-3-15-360B -tx -00	SUKCESJA	LMŚW	KRU	0	0,38
01-10-3-15-360 -ox -00	SUKCESJA	OL	CZM	0	3,55
01-10-3-16-178 -l -00	D-STAN	LŚW	WB	71	0,54
01-10-3-16-178 -o -00	D-STAN	LŚW	SO	81	1,22
01-10-3-16-178 -s -00	SUKCESJA	OL	LSZ	0	0,44
01-10-3-16-219 -o -00	D-STAN	OL	OL	77	1,23
01-10-3-16-223 -h -00	SUKCESJA	BMŚW	ŚW	0	0,1
01-10-3-16-235 -f -00	SUKCESJA	OL	OL	61	3,05
01-10-3-16-245 -d -00	D-STAN	OL	OL	82	2,16
01-10-3-16-247 -h -00	D-STAN	OL	OL	49	2
01-10-3-16-253B -dx -00	D-STAN	LMB	OL	36	0,9
01-10-3-16-253B -fx -00	D-STAN	LMB	OL	36	0,81
01-10-3-16-253 -l -00	SUKCESJA	LŚW	KRU	0	0,43
01-10-3-16-254 -a -00	D-STAN	OL	OL	51	1,16
01-10-3-16-254 -bx -00	SUKCESJA	LMB	WB	0	0,9
01-10-3-16-254C -c -00	D-STAN	LŚW	OL	61	1,46
01-10-3-16-258 -b -00	D-STAN	LMB	BRZ	97	2,21

01-10-3-16-362 -c -00	D-STAN	LŚW	SO	77	2,91
01-10-3-16-362 -f -00	D-STAN	OL	OL	77	1,23
01-10-3-16-362 -g -00	D-STAN	LW	ŚW	41	0,82
01-10-3-16-362 -k -00	D-STAN	LŚW	OL	91	0,22
01-10-3-16-362 -l -00	LZ		OL	71	0,16
01-10-3-16-362 -m -00	PS			0	1,74
01-10-3-16-362 -n -00	D-STAN	LW	OL	91	0,91
01-10-1-01-264 -a -00	D-STAN	LŚW	DB	26	0,28
01-10-1-01-266 -c -00	D-STAN	LŚW	DB	26	0,1
01-10-1-01-267 -a -00	D-STAN	LŚW	ŚW	6	0,14
01-10-1-01-267A -b -00	D-STAN	LŚW	DB	17	0,66
01-10-1-01-267A -f -00	D-STAN	LŚW	ŚW	6	0,21
01-10-1-01-268 -g -00	D-STAN	LŚW	ŚW	14	0,1
01-10-1-01-269 -f -00	D-STAN	LŚW	ŚW	6	0,24
01-10-1-01-271 -c -00	D-STAN	LŚW	ŚW	6	0,4
01-10-1-01-271 -g -00	D-STAN	LŚW	ŚW	8	0,4
01-10-1-01-273 -a -00	D-STAN	LŚW	DB	26	0,16
01-10-1-01-275 -f -00	D-STAN	LMŚW	BRZ	4	0,19
01-10-1-01-275 -j -00	D-STAN	LMŚW	DB	24	0,41
01-10-1-01-276 -m -00	D-STAN	LMŚW	SO	9	0,39
01-10-1-01-277 -a -00	D-STAN	LMŚW	SO	7	0,07
01-10-1-01-277 -d -00	D-STAN	BMŚW	SO	14	0,17
01-10-1-01-277 -j -00	D-STAN	LMŚW	SO	3	0,25
01-10-1-01-279 -f -00	ZRA̧B	BMŚW		0	0,21
01-10-1-01-279 -k -00	D-STAN	LMŚW	SO	7	0,21
01-10-1-01-280 -c -00	D-STAN	BMŚW	SO	9	0,12
01-10-1-01-280 -d -00	ZRA̧B	BMŚW	SO	103	0,08
01-10-1-01-281 -f -00	D-STAN	BMŚW	SO	9	0,24
01-10-1-01-281 -g -00	ZRA̧B	BMŚW	SO	102	0,21
01-10-1-01-284 -b -00	D-STAN	LŚW	ŚW	11	0,1
01-10-1-02-134 -c -00	D-STAN	BMŚW	SO	9	0,16
01-10-1-02-134 -i -00	D-STAN	BMŚW	ŚW	9	0,22
01-10-1-02-137 -f -00	D-STAN	LMŚW	SO	9	0,37
01-10-1-02-137 -g -00	ZRA̧B	LMŚW	SO	122	0,24
01-10-1-02-146 -d -00	D-STAN	BMŚW	SO	43	0,24
01-10-1-02-146 -h -00	ZRA̧B	LMŚW	KRU	0	0,29
01-10-1-02-147 -d -00	D-STAN	LMŚW	SO	7	0,17
01-10-1-02-148 -g -00	D-STAN	BMŚW	SO	7	0,14
01-10-1-02-148A -a -00	D-STAN	BMŚW	SO	7	0,12
01-10-1-02-149 -d -00	D-STAN	LMŚW	SO	7	0,1
01-10-1-02-150 -d -00	D-STAN	BMŚW	SO	13	0,21
01-10-1-02-151 -a -00	D-STAN	BMŚW	SO	5	0,15
01-10-1-02-152 -d -00	D-STAN	BMŚW	SO	3	0,4
01-10-1-02-152 -f -00	D-STAN	BMŚW	SO	5	0,17
01-10-1-02-154 -j -00	D-STAN	LMŚW	ŚW	4	0,26
01-10-1-02-155 -b -00	D-STAN	LMŚW	SO	10	0,12

01-10-1-02-155 -g -00	D-STAN	LMŚW	SO	17	0,2
01-10-1-02-155 -h -00	D-STAN	LMŚW	SO	10	0,28
01-10-1-02-155 -i -00	D-STAN	BMŚW	SO	4	0,24
01-10-1-02-155 -m -00	ZRĄB	LMŚW	SO	102	0,19
01-10-1-02-156 -i -00	D-STAN	LMŚW	SO	7	0,08
01-10-1-02-157 -c -00	D-STAN	BMŚW	SO	13	0,11
01-10-1-02-157 -h -00	D-STAN	BMŚW	SO	13	0,18
01-10-1-02-157 -k -00	D-STAN	BMŚW	SO	4	0,1
01-10-1-02-163 -b -00	D-STAN	LMŚW	DB	18	0,26
01-10-1-02-164 -k -00	D-STAN	BMŚW	SO	4	0,11
01-10-1-02-165 -f -00	D-STAN	BMŚW	SO	8	0,07
01-10-1-02-166 -f -00	D-STAN	BMŚW	SO	9	0,37
01-10-1-02-181 -c -00	D-STAN	LŚW	DB	25	0,22
01-10-1-02-184 -g -00	D-STAN	LŚW	DB	17	0,16
01-10-1-03-10 -c -00	D-STAN	BMŚW	SO	41	0,38
01-10-1-03-10 -g -00	D-STAN	BMŚW	SO	4	0,2
01-10-1-03-10 -i -00	D-STAN	LMŚW	SO	8	0,12
01-10-1-03-11 -f -00	ZRĄB	LMŚW	SO	122	0,06
01-10-1-03-12 -i -00	D-STAN	BMŚW	SO	7	0,22
01-10-1-03-13 -a -00	D-STAN	BMŚW	SO	8	0,31
01-10-1-03-13 -g -00	D-STAN	BMŚW	SO	66	0,05
01-10-1-03-13 -j -00	D-STAN	BMŚW	SO	9	0,12
01-10-1-03-130 -b -00	D-STAN	LMŚW	SO	72	0,09
01-10-1-03-130 -c -00	D-STAN	LMŚW	SO	59	0,15
01-10-1-03-130 -d -00	D-STAN	BŚW	SO	5	0,15
01-10-1-03-130 -f -00	ZRĄB	BMŚW	JAŁ	0	0,09
01-10-1-03-130 -h -00	D-STAN	BŚW	SO	14	0,18
01-10-1-03-130 -n -00	D-STAN	BŚW	SO	14	0,07
01-10-1-03-130 -o -00	D-STAN	BMŚW	SO	5	0,31
01-10-1-03-130 -p -00	ZRĄB	BMŚW	JAŁ	0	0,12
01-10-1-03-131 -m -00	D-STAN	BMŚW	SO	92	0,06
01-10-1-03-132 -g -00	D-STAN	BMŚW	SO	97	0,17
01-10-1-03-139 -f -00	D-STAN	LMŚW	SO	8	0,33
01-10-1-03-14 -c -00	D-STAN	BMŚW	SO	47	0,24
01-10-1-03-140 -d -00	D-STAN	LMŚW	SO	106	0,11
01-10-1-03-140 -f -00	D-STAN	LMŚW	DB	12	0,07
01-10-1-03-140 -j -00	D-STAN	LMŚW	SO	62	0,19
01-10-1-03-140 -l -00	D-STAN	LMŚW	SO	43	0,4
01-10-1-03-141 -n -00	D-STAN	BMŚW	SO	9	0,18
01-10-1-03-142 -t -00	ZRĄB	BMŚW		0	0,43
01-10-1-03-15 -b -00	D-STAN	BMŚW	SO	8	0,21
01-10-1-03-15 -i -00	D-STAN	BMŚW	SO	57	0,2
01-10-1-03-16 -a -00	D-STAN	BMŚW	SO	48	0,29
01-10-1-03-171 -dx -00	D-STAN	LŚW	DB	24	0,48
01-10-1-03-171 -y -00	D-STAN	LŚW	DB	18	0,36
01-10-1-03-171A -g -00	D-STAN	LŚW	LP	22	0,11

01-10-1-03-172 -a -00	D-STAN	LŚW	DB	37	0,2
01-10-1-03-172 -l -00	D-STAN	LŚW	DB	37	0,36
01-10-1-03-173 -a -00	D-STAN	LŚW	DB	18	0,44
01-10-1-03-173 -k -00	D-STAN	LŚW	DB	16	0,34
01-10-1-03-174 -b -00	D-STAN	LŚW	DB	26	0,74
01-10-1-03-174 -f -00	D-STAN	OL	OL	20	0,12
01-10-1-03-38 -d -00	D-STAN	LMŚW	SO	70	0,46
01-10-1-03-38 -g -00	D-STAN	LMŚW	SO	9	0,04
01-10-1-03-38 -l -00	D-STAN	BMŚW	SO	12	0,24
01-10-1-03-4 -c -00	D-STAN	BMŚW	SO	54	0,15
01-10-1-03-4 -d -00	D-STAN	LMŚW	SO	35	0,15
01-10-1-03-42 -a -00	D-STAN	BMŚW	SO	7	0,29
01-10-1-03-43 -f -00	D-STAN	LMŚW	SO	77	0,17
01-10-1-03-9 -b -00	D-STAN	LMW	BRZ	8	0,23
01-10-1-04-100 -b -00	D-STAN	BMŚW	SO	13	0,47
01-10-1-04-100 -g -00	D-STAN	BMŚW	SO	8	0,17
01-10-1-04-100 -l -00	ZRĄB	BMŚW	SO	112	0,15
01-10-1-04-102 -a -00	D-STAN	BMŚW	SO	5	0,21
01-10-1-04-103 -c -00	D-STAN	BMŚW	SO	14	0,62
01-10-1-04-103 -f -00	D-STAN	BMŚW	SO	10	0,25
01-10-1-04-110 -b -00	D-STAN	BŚW	SO	24	0,09
01-10-1-04-110 -d -00	D-STAN	BMŚW	SO	8	0,18
01-10-1-04-111 -a -01	ZRĄB	BMŚW		0	0,11
01-10-1-04-111 -b -00	D-STAN	BMŚW	SO	7	0,12
01-10-1-04-112 -a -01	ZRĄB	BŚW		0	0,25
01-10-1-04-115 -h -00	D-STAN	BŚW	SO	14	0,08
01-10-1-04-117 -b -00	D-STAN	BŚW	SO	14	0,06
01-10-1-04-119 -d -00	D-STAN	LMŚW	SO	9	0,09
01-10-1-04-122 -d -00	D-STAN	BŚW	SO	8	0,23
01-10-1-04-123 -c -00	ZRĄB	BMŚW	SO	116	0,08
01-10-1-04-124 -c -00	D-STAN	BŚW	SO	13	0,27
01-10-1-04-124 -h -00	D-STAN	BMŚW	SO	20	0,19
01-10-1-04-124 -j -00	D-STAN	BŚW	SO	4	0,19
01-10-1-04-124 -k -00	D-STAN	BMŚW	SO	9	0,08
01-10-1-04-125 -g -00	D-STAN	BMŚW	SO	3	0,18
01-10-1-04-57 -d -00	D-STAN	BMŚW	SO	8	0,2
01-10-1-04-57 -i -00	ZRĄB	BMŚW	SO	119	0,2
01-10-1-04-58 -a -00	D-STAN	BMŚW	SO	5	0,16
01-10-1-04-59 -b -00	D-STAN	BMŚW	SO	9	0,22
01-10-1-04-59 -c -00	ZRĄB	BMŚW	SO	107	0,22
01-10-1-04-60 -a -00	D-STAN	BMŚW	SO	5	0,1
01-10-1-04-60 -g -00	D-STAN	BMŚW	SO	9	0,19
01-10-1-04-75 -g -00	D-STAN	BMŚW	SO	4	0,17
01-10-1-04-75 -j -00	D-STAN	BMŚW	SO	4	0,2
01-10-1-04-78 -l -00	D-STAN	BMŚW	SO	8	0,2
01-10-1-04-81 -j -00	D-STAN	BMŚW	SO	7	0,25

01-10-1-04-94 -d -00	D-STAN	BMŚW	SO	6	0,29
01-10-1-04-95 -h -01	ZRAŁ	BMŚW		0	0,12
01-10-1-04-96 -d -00	D-STAN	BŚW	SO	9	0,17
01-10-1-04-98 -g -00	D-STAN	BMŚW	SO	14	0,33
01-10-1-05-187A -c -00	D-STAN	LW	ŚW	4	0,19
01-10-1-05-2 -f -00	D-STAN	BMŚW	SO	5	0,21
01-10-1-05-2 -j -00	D-STAN	BMŚW	SO	13	0,57
01-10-1-05-20 -c -00	D-STAN	LMŚW	SO	8	0,25
01-10-1-05-20 -d -00	ZRAŁ	LMŚW	SO	122	0,1
01-10-1-05-21 -c -00	D-STAN	BMŚW	SO	7	0,21
01-10-1-05-31 -f -00	D-STAN	BMŚW	SO	8	0,26
01-10-1-05-32 -a -00	D-STAN	BMŚW	SO	8	0,06
01-10-1-05-33 -a -00	D-STAN	BMŚW	SO	10	0,08
01-10-1-05-33 -b -01	ZRAŁ	BMŚW		0	0,14
01-10-1-05-33 -d -00	D-STAN	BMŚW	SO	10	0,1
01-10-1-05-34 -m -00	D-STAN	BMŚW	SO	15	0,09
01-10-1-05-36 -l -00	D-STAN	LMŚW	SO	7	0,1
01-10-1-05-36 -p -00	D-STAN	BMŚW	SO	13	0,2
01-10-1-05-36 -s -00	D-STAN	BMŚW	SO	5	0,08
01-10-1-05-45 -n -00	D-STAN	LMŚW	SO	13	0,3
01-10-1-05-49 -d -00	D-STAN	BMŚW	SO	4	0,22
01-10-1-05-5 -b -00	D-STAN	LMŚW	SO	9	0,51
01-10-1-05-62 -a -00	D-STAN	BMŚW	SO	4	0,22
01-10-1-05-7A -l -00	D-STAN	BMW	SO	10	0,09
01-10-1-05-8 -b -00	D-STAN	LMŚW	DB	18	0,83
01-10-1-06-189 -d -00	D-STAN	LMŚW	SO	7	0,21
01-10-1-06-190 -b -00	D-STAN	LŚW	LP	4	0,12
01-10-1-06-190 -g -00	D-STAN	LŚW	ŚW	7	0,35
01-10-1-06-192 -b -00	D-STAN	LŚW	ŚW	14	0,36
01-10-1-06-192 -c -00	D-STAN	LŚW	DB	15	0,13
01-10-1-06-195 -a -00	D-STAN	LŚW	DB	12	0,32
01-10-1-06-263 -j -00	D-STAN	LMŚW	ŚW	10	0,17
01-10-1-06-288 -i -00	D-STAN	LMŚW	SO	7	0,15
01-10-1-06-288 -n -00	D-STAN	LŚW	ŚW	7	0,22
01-10-1-06-37 -k -00	D-STAN	LMŚW	DB	10	0,22
01-10-1-06-66 -l -00	D-STAN	LMŚW	ŚW	5	0,27
01-10-1-06-68 -c -00	D-STAN	BMŚW	SO	7	0,36
01-10-1-06-70 -f -00	D-STAN	LMŚW	SO	10	0,2
01-10-1-06-70 -g -00	D-STAN	LMŚW	SO	5	0,21
01-10-1-06-70 -h -00	D-STAN	LMŚW	DB	25	0,49
01-10-1-06-70 -l -00	D-STAN	BMŚW	SO	10	0,14
01-10-1-06-86 -a -00	D-STAN	BMW	SO	8	0,15
01-10-2-07-13 -c -00	D-STAN	LŚW	ŚW	18	0,1
01-10-2-07-14 -d -00	D-STAN	LŚW	ŚW	17	0,77
01-10-2-07-184 -f -00	D-STAN	LŚW	DB	11	0,32
01-10-2-07-19 -h -00	D-STAN	LW	DB	28	0,23

01-10-2-07-19 -i -00	D-STAN	LW	DB	27	0,28
01-10-2-07-20 -a -00	D-STAN	LŚW	ŚW	16	0,65
01-10-2-07-20 -b -00	D-STAN	LŚW	OL	87	0,34
01-10-2-07-20 -f -00	D-STAN	LŚW	ŚW	18	0,14
01-10-2-07-22 -a -00	D-STAN	LW	DB	35	0,64
01-10-2-07-23 -a -00	D-STAN	LŚW	DB	16	0,45
01-10-2-08-195 -cx -00	D-STAN	BMŚW	SO	5	0,06
01-10-2-08-199 -j -00	D-STAN	BMŚW	SO	11	0,25
01-10-2-08-205 -l -00	D-STAN	BMŚW	SO	10	0,33
01-10-2-08-209 -h -00	D-STAN	BMŚW	ŚW	9	0,24
01-10-2-08-214 -h -00	D-STAN	BMŚW	SO	7	0,1
01-10-2-08-36 -c -00	D-STAN	BMŚW	SO	10	0,2
01-10-2-08-39 -g -00	D-STAN	LW	OL	9	0,13
01-10-2-08-41 -b -01	ZRAŁ	BMŚW		0	0,19
01-10-2-08-42 -c -00	D-STAN	BMŚW	SO	25	0,14
01-10-2-08-47 -h -00	D-STAN	BMŚW	SO	4	0,23
01-10-2-08-50 -n -00	D-STAN	BMŚW	SO	11	0,21
01-10-2-08-59A -b -00	D-STAN	LMŚW	DB	18	0,08
01-10-2-09-220 -b -00	D-STAN	BMŚW	SO	5	0,39
01-10-2-09-220 -c -00	D-STAN	BMŚW	SO	15	0,12
01-10-2-09-220 -l -00	D-STAN	BMŚW	SO	8	0,1
01-10-2-09-220 -m -00	ZRAŁ	BMŚW	SO	117	0,1
01-10-2-09-223 -h -00	D-STAN	BMŚW	SO	68	0,12
01-10-2-09-224 -c -00	D-STAN	BMŚW	SO	16	0,19
01-10-2-09-225 -a -00	D-STAN	BMŚW	SO	26	0,9
01-10-2-09-225 -d -00	D-STAN	BMŚW	SO	8	0,12
01-10-2-09-226 -b -00	D-STAN	BMŚW	SO	4	0,12
01-10-2-09-229 -f -00	D-STAN	BMŚW	SO	16	0,18
01-10-2-09-229 -l -00	D-STAN	BMŚW	SO	9	0,16
01-10-2-09-229 -m -00	D-STAN	BMŚW	SO	9	0,14
01-10-2-09-229 -n -00	D-STAN	BMŚW	SO	3	0,23
01-10-2-09-230 -g -00	D-STAN	BMŚW	SO	14	0,08
01-10-2-09-230 -h -00	ZRAŁ	BMŚW		0	0,09
01-10-2-09-230A -b -00	D-STAN	BMŚW	SO	14	0,16
01-10-2-09-230A -i -00	D-STAN	BMŚW	SO	14	0,31
01-10-2-09-230A -j -00	D-STAN	BMŚW	SO	8	0,1
01-10-2-09-233 -p -00	D-STAN	BMŚW	SO	7	0,57
01-10-2-09-234 -h -00	D-STAN	LMW	ŚW	60	0,24
01-10-2-09-236 -k -00	ZRAŁ	BMŚW	SO	118	0,14
01-10-2-09-238 -f -00	D-STAN	LW	ŚW	14	0,55
01-10-2-09-239 -n -00	D-STAN	BMW	SO	9	0,28
01-10-2-09-241 -g -00	D-STAN	BMŚW	SO	8	0,06
01-10-2-09-241 -h -00	ZRAŁ	LMŚW		0	0,17
01-10-2-09-242 -d -00	ZRAŁ	BMŚW		0	0,08
01-10-2-09-243 -b -00	D-STAN	BMŚW	SO	8	0,13
01-10-2-09-245 -k -00	D-STAN	LMŚW	SO	8	0,09

01-10-2-09-248 -a -00	ZRĄB	BMŚW		0	0,15
01-10-2-09-248 -f -00	D-STAN	LMŚW	SO	6	0,04
01-10-2-09-248 -j -00	D-STAN	LMŚW	SO	5	0,25
01-10-2-09-252 -a -00	D-STAN	BMŚW	SO	14	0,08
01-10-2-09-253 -d -00	D-STAN	BMŚW	SO	10	0,16
01-10-2-09-261 -f -00	D-STAN	LMŚW	SO	98	0,22
01-10-2-09-265 -c -00	D-STAN	BMŚW	SO	9	0,17
01-10-2-09-265 -g -00	D-STAN	LMŚW	ŚW	14	0,47
01-10-2-09-265 -h -00	ZRĄB	BMŚW	SO	107	0,22
01-10-2-09-265 -o -00	D-STAN	BMŚW	SO	22	0,17
01-10-2-09-265 -r -01	ZRĄB	BMŚW		0	0,24
01-10-2-09-267 -g -00	D-STAN	LMŚW	SO	25	0,12
01-10-2-09-267 -p -00	D-STAN	BMŚW	SO	4	0,11
01-10-2-10-102 -j -00	ZRĄB	LMŚW	KRU	0	0,31
01-10-2-10-105 -g -00	D-STAN	LŚW	DB	11	0,51
01-10-2-10-106 -j -00	D-STAN	BMŚW	SO	3	0,17
01-10-2-10-106 -m -00	D-STAN	LŚW	DB	26	0,37
01-10-2-10-114 -k -00	ZRĄB	LMŚW	KRU	0	0,1
01-10-2-10-116 -b -00	D-STAN	BMŚW	SO	9	0,28
01-10-2-10-116 -h -00	D-STAN	BMŚW	SO	7	0,17
01-10-2-10-117 -h -00	D-STAN	BMŚW	SO	6	0,09
01-10-2-10-118 -b -00	D-STAN	BMŚW	BRZ	22	0,11
01-10-2-10-127 -d -00	D-STAN	LMŚW	SO	10	0,41
01-10-2-10-127 -f -00	D-STAN	LMŚW	DB	25	0,47
01-10-2-10-129 -i -00	D-STAN	LMŚW	DB	24	0,55
01-10-2-10-130 -g -00	D-STAN	LMŚW	SO	16	0,28
01-10-2-10-132 -b -00	D-STAN	LMŚW	SO	7	0,18
01-10-2-10-132 -d -00	D-STAN	LMŚW	ŚW	17	0,16
01-10-2-10-132 -i -00	D-STAN	LMŚW	SO	9	0,28
01-10-2-10-134 -i -00	D-STAN	BMŚW	ŚW	14	0,11
01-10-2-10-140 -c -00	D-STAN	LMŚW	ŚW	16	0,26
01-10-2-10-140 -i -00	D-STAN	LMŚW	SO	8	0,09
01-10-2-10-142 -c -00	ZRĄB	BMŚW	SO	106	0,19
01-10-2-10-143 -d -00	D-STAN	LMŚW	SO	4	0,15
01-10-2-10-144 -d -00	ZRĄB	BMŚW	SO	108	0,15
01-10-2-10-144 -g -00	D-STAN	BMŚW	SO	9	0,12
01-10-2-10-145 -l -00	D-STAN	BMŚW	SO	7	0,11
01-10-2-10-62 -a -00	D-STAN	LMŚW	ŚW	15	0,93
01-10-2-10-63 -c -00	D-STAN	LMŚW	ŚW	15	0,34
01-10-2-10-69 -i -00	D-STAN	LMŚW	ŚW	18	0,25
01-10-2-10-94 -f -00	D-STAN	LMŚW	SO	40	0,39
01-10-2-10-94 -h -00	D-STAN	BMŚW	SO	26	0,15
01-10-2-11-107 -i -00	D-STAN	BMŚW	SO	39	0,07
01-10-2-11-107 -n -00	D-STAN	BMŚW	SO	5	0,07
01-10-2-11-108 -c -00	D-STAN	BMŚW	BRZ	19	0,11
01-10-2-11-108 -d -00	D-STAN	BMŚW	ŚW	9	0,16

01-10-2-11-109 -b -00	D-STAN	LMŚW	BRZ	18	0,17
01-10-2-11-109 -c -00	D-STAN	BMŚW	SO	4	0,1
01-10-2-11-109 -d -00	D-STAN	BMŚW	SO	112	0,16
01-10-2-11-109 -f -00	D-STAN	BMŚW	DB	14	0,12
01-10-2-11-110 -b -00	ZRĄB	BMŚW	KRU	0	0,06
01-10-2-11-119 -f -00	D-STAN	BMŚW	SO	8	0,18
01-10-2-11-119 -n -00	ZRĄB	BMŚW	SO	108	0,15
01-10-2-11-137 -c -00	ZRĄB	LMŚW	SO	61	0,31
01-10-2-11-146 -d -00	D-STAN	BMŚW	SO	4	0,15
01-10-2-11-157 -a -00	D-STAN	LW	OL	16	0,07
01-10-2-11-157 -f -00	D-STAN	BMŚW	DB	8	0,31
01-10-2-11-158 -j -00	D-STAN	BMŚW	SO	7	0,09
01-10-2-11-159 -b -00	D-STAN	LMW	DB	25	0,14
01-10-2-11-160 -f -00	D-STAN	LMŚW	DB	15	0,27
01-10-2-11-160 -k -00	D-STAN	LMŚW	ŚW	15	0,17
01-10-2-11-161 -l -00	ZRĄB	LMW	BRZ	66	0,09
01-10-2-11-162 -k -00	D-STAN	BMŚW	SO	5	0,11
01-10-2-11-162 -r -00	D-STAN	LMŚW	SO	92	0,12
01-10-2-11-163 -cx -00	D-STAN	LMŚW	DB	26	0,14
01-10-2-11-163 -g -00	D-STAN	LMŚW	DB	26	0,43
01-10-2-11-164 -d -00	D-STAN	LMŚW	SO	8	0,48
01-10-2-11-164 -f -00	D-STAN	LMŚW	SO	113	1,17
01-10-2-11-164A -i -00	D-STAN	LMŚW	DB	27	0,58
01-10-2-11-78 -m -00	D-STAN	LMŚW	DB	18	0,3
01-10-2-11-78 -y -00	D-STAN	LMŚW	ŚW	10	0,09
01-10-2-11-80 -f -00	D-STAN	LMŚW	SO	4	0,1
01-10-2-11-83 -h -00	D-STAN	BŚW	SO	14	0,6
01-10-2-11-88 -d -00	D-STAN	LMŚW	SO	8	0,21
01-10-2-11-89 -c -00	D-STAN	BŚW	SO	8	0,34
01-10-2-11-90 -g -00	ZRĄB	BMŚW	KRU	0	0,13
01-10-2-11-92 -j -00	ZRĄB	BMŚW		0	0,15
01-10-2-11-93 -a -00	D-STAN	BMŚW	SO	8	0,11
01-10-2-11-95 -i -00	D-STAN	BMŚW	SO	14	0,1
01-10-2-11-96 -j -00	D-STAN	BMŚW	ŚW	9	0,08
01-10-2-12-176 -f -00	D-STAN	LW	DB	13	0,58
01-10-2-12-177 -a -00	D-STAN	LW	DB	26	0,71
01-10-2-12-178 -b -00	D-STAN	LŚW	BRZ	17	0,31
01-10-2-12-178A -j -00	D-STAN	LW	DB	25	0,13
01-10-2-12-178B -b -00	D-STAN	LW	DB	28	0,61
01-10-2-12-178B -m -00	D-STAN	LW	SO	4	0,13
01-10-2-12-180 -b -00	D-STAN	LW	ŚW	14	0,1
01-10-2-12-191 -m -00	D-STAN	BMŚW	SO	14	0,13
01-10-2-12-191 -n -00	D-STAN	LMŚW	SO	8	0,12
01-10-2-12-193 -j -00	ZRĄB	BMŚW	SO	113	0,32
01-10-2-12-255 -d -00	D-STAN	BMŚW	SO	4	0,43
01-10-2-12-258 -l -00	D-STAN	BMŚW	SO	8	0,24

01-10-2-12-258 -n -00	ZRAŁB	BMŚW	SO	113	0,16
01-10-2-12-259 -c -00	D-STAN	LŚW	ŚW	19	0,06
01-10-2-12-271 -a -00	D-STAN	LMŚW	SO	10	0,32
01-10-2-12-271 -b -00	D-STAN	LMŚW	SO	5	0,27
01-10-2-12-278B -gx -00	D-STAN	LŚW	ŚW	25	0,09
01-10-2-12-279 -d -00	ZRAŁB	BMŚW	SO	122	0,1
01-10-2-12-282 -g -00	D-STAN	BMŚW	SO	10	0,42
01-10-2-12-283 -b -00	D-STAN	BMŚW	SO	4	0,22
01-10-2-12-284 -d -00	D-STAN	BMŚW	SO	14	0,23
01-10-2-12-287 -g -00	D-STAN	BMŚW	SO	8	0,13
01-10-3-13-160 -d -00	D-STAN	LŚW	DB	21	0,34
01-10-3-13-160 -i -00	D-STAN	LMŚW	DB	22	0,28
01-10-3-13-171 -a -00	D-STAN	LŚW	ŚW	9	0,06
01-10-3-13-172 -g -00	D-STAN	LMŚW	DB	11	0,12
01-10-3-13-176 -h -00	ZRAŁB	BMŚW		0	0,2
01-10-3-13-181 -h -00	D-STAN	BŚW	SO	8	0,19
01-10-3-13-190 -h -00	D-STAN	LMŚW	DB	11	0,07
01-10-3-13-191 -i -00	D-STAN	BMŚW	SO	17	0,28
01-10-3-13-191 -j -00	D-STAN	BMŚW	SO	10	0,11
01-10-3-13-199 -m -00	D-STAN	BMŚW	SO	11	0,14
01-10-3-13-202 -j -00	D-STAN	LMŚW	DB	11	0,11
01-10-3-13-204 -d -00	D-STAN	BMŚW	SO	9	0,19
01-10-3-13-205 -b -00	D-STAN	BMŚW	SO	9	0,06
01-10-3-13-224 -m -00	D-STAN	LMŚW	DB	22	0,08
01-10-3-13-225 -b -00	D-STAN	LŚW	DB	31	0,14
01-10-3-14-262 -g -00	D-STAN	BMŚW	SO	10	0,16
01-10-3-14-263 -f -00	D-STAN	BMŚW	SO	10	0,08
01-10-3-14-264 -f -00	D-STAN	BMŚW	SO	7	0,42
01-10-3-14-266 -f -00	D-STAN	LMŚW	DB	12	0,17
01-10-3-14-272 -p -00	D-STAN	LŚW	DB	12	0,06
01-10-3-14-275 -d -00	D-STAN	LŚW	ŚW	6	0,7
01-10-3-14-275 -g -00	D-STAN	LŚW	DB	26	0,07
01-10-3-14-278 -f -00	D-STAN	LŚW	DB	15	0,7
01-10-3-14-283 -l -00	D-STAN	LMŚW	DB	10	0,57
01-10-3-14-287 -d -00	D-STAN	LŚW	GB	132	0,81
01-10-3-14-287 -j -00	D-STAN	LŚW	ŚW	8	0,15
01-10-3-14-292 -f -00	D-STAN	LŚW	DB	17	1,02
01-10-3-15-301 -h -00	D-STAN	LMŚW	SO	15	0,1
01-10-3-15-307 -b -00	D-STAN	LMŚW	DB	14	0,16
01-10-3-15-311 -d -00	D-STAN	OL	OL	11	0,09
01-10-3-15-317 -d -00	D-STAN	BMŚW	SO	3	0,12
01-10-3-15-318 -d -00	D-STAN	LMŚW	DB	29	0,1
01-10-3-15-322 -a -00	D-STAN	LMŚW	DB	22	0,31
01-10-3-15-330 -j -00	D-STAN	LMŚW	ŚW	6	0,11
01-10-3-15-335 -g -00	D-STAN	LŚW	ŚW	12	0,07
01-10-3-15-336 -f -00	D-STAN	LŚW	DB	14	0,31

01-10-3-15-337 -b -00	D-STAN	LŚW	DB	18	0,09
01-10-3-15-340 -c -00	D-STAN	BMŚW	SO	7	0,09
01-10-3-15-340 -h -00	D-STAN	LW	OL	6	0,12
01-10-3-15-341 -g -00	D-STAN	BMŚW	SO	6	0,07
01-10-3-15-346 -b -00	D-STAN	LMŚW	DB	11	0,29
01-10-3-15-350 -a -00	D-STAN	LŚW	DB	26	2,63
01-10-3-15-355 -k -00	D-STAN	OL	OL	91	0,07
01-10-3-15-356 -a -00	D-STAN	LŚW	DB	17	0,11
01-10-3-15-357 -b -00	D-STAN	LŚW	GB	96	0,45
01-10-3-15-357 -f -00	D-STAN	OL	OL	4	0,12
01-10-3-15-357 -i -00	D-STAN	LŚW	DB	13	0,05
01-10-3-15-359 -c -00	D-STAN	LŚW	DB	26	0,09
01-10-3-16-178 -p -00	D-STAN	LŚW	DB	91	0,06
01-10-3-16-178 -t -00	D-STAN	LŚW	ŚW	10	0,03
01-10-3-16-178 -w -00	D-STAN	LŚW	DB	11	0,14
01-10-3-16-178 -z -00	D-STAN	LŚW	ŚW	106	0,09
01-10-3-16-179 -a -00	D-STAN	LŚW	ŚW	14	0,38
01-10-3-16-221 -k -00	D-STAN	BŚW	SO	24	0,1
01-10-3-16-223 -a -00	D-STAN	BMŚW	SO	87	0,1
01-10-3-16-223 -k -00	D-STAN	BMŚW	SO	4	0,24
01-10-3-16-228 -b -00	D-STAN	LŚW	DB	24	0,35
01-10-3-16-228 -d -00	D-STAN	LŚW	ŚW	92	0,43
01-10-3-16-231 -c -00	D-STAN	LW	OL	77	0,23
01-10-3-16-232 -j -00	D-STAN	LŚW	ŚW	12	0,05
01-10-3-16-232 -k -00	D-STAN	LW	DB	22	0,1
01-10-3-16-232 -l -00	D-STAN	LW	OL	67	0,06
01-10-3-16-233 -b -00	D-STAN	LŚW	ŚW	121	0,22
01-10-3-16-234 -f -00	D-STAN	LŚW	BRZ	61	0,3
01-10-3-16-234 -g -00	D-STAN	LŚW	DB	47	0,29
01-10-3-16-234 -k -00	D-STAN	LŚW	DB	92	0,2
01-10-3-16-235 -a -00	D-STAN	LŚW	ŚW	107	0,12
01-10-3-16-235 -g -00	D-STAN	LŚW	LP	49	0,09
01-10-3-16-236 -a -00	D-STAN	LŚW	DB	13	0,34
01-10-3-16-236 -g -00	D-STAN	LŚW	ŚW	4	0,44
01-10-3-16-239 -b -00	D-STAN	LŚW	ŚW	9	1,02
01-10-3-16-240 -a -00	D-STAN	LŚW	ŚW	17	0,26
01-10-3-16-240 -f -00	D-STAN	LŚW	DB	20	0,21
01-10-3-16-240 -g -00	D-STAN	LŚW	BRZ	8	0,46
01-10-3-16-240 -j -00	D-STAN	LŚW	DB	102	0,45
01-10-3-16-241 -a -00	D-STAN	LŚW	ŚW	6	0,67
01-10-3-16-241 -h -00	D-STAN	LŚW	BRZ	8	0,3
01-10-3-16-241 -p -00	D-STAN	LW	DB	6	0,23
01-10-3-16-241 -r -00	D-STAN	LW	ŚW	5	0,29
01-10-3-16-242 -c -00	D-STAN	LŚW	DB	82	0,39
01-10-3-16-242 -h -00	D-STAN	LŚW	DB	82	0,54
01-10-3-16-242 -i -00	D-STAN	LŚW	ŚW	97	0,39

01-10-3-16-242 -j -00	D-STAN	LŚW	ŚW	97	0,29
01-10-3-16-243 -a -00	D-STAN	LŚW	ŚW	10	0,08
01-10-3-16-243 -f -00	D-STAN	LŚW	ŚW	9	0,25
01-10-3-16-244 -m -00	D-STAN	LŚW	ŚW	112	0,49
01-10-3-16-245 -b -00	D-STAN	LŚW	ŚW	12	0,36
01-10-3-16-245 -s -00	POL ŁOW	LŚW	WB	0	0,79
01-10-3-16-246 -j -00	D-STAN	LŚW	MD	82	0,1
01-10-3-16-248 -i -00	D-STAN	LŚW	ŚW	111	0,31
01-10-3-16-248 -m -00	D-STAN	LŚW	DB	27	0,14
01-10-3-16-249 -c -00	D-STAN	LŚW	ŚW	77	0,32
01-10-3-16-250 -a -00	D-STAN	LW	ŚW	10	0,07
01-10-3-16-250 -c -00	D-STAN	LŚW	DB	27	0,51
01-10-3-16-250 -i -00	D-STAN	OL	OL	31	0,19
01-10-3-16-251 -a -00	D-STAN	LŚW	ŚW	10	0,32
01-10-3-16-251 -b -00	D-STAN	LŚW	DB	26	0,48
01-10-3-16-252 -a -00	D-STAN	LŚW	ŚW	10	0,1
01-10-3-16-252 -c -00	D-STAN	LŚW	DB	27	0,57
01-10-3-16-252 -p -00	D-STAN	LŚW	DB	38	0,38
01-10-3-16-252 -t -00	D-STAN	LŚW	DB	27	0,11
01-10-3-16-252A -c -00	D-STAN	OL	OL	71	0,3
01-10-3-16-254 -o -00	D-STAN	LŚW	SO	72	0,2
01-10-3-16-254B -r -00	D-STAN	LŚW	DB	22	0,42
01-10-3-16-254B -y -00	D-STAN	LŚW	DB	81	0,13
01-10-3-16-254C -a -00	D-STAN	LŚW	SO	20	0,39
01-10-3-16-254D -h -00	D-STAN	LW	BRZ	33	0,05
01-10-3-16-254H -a -00	D-STAN	LŚW	BRZ	10	0,05
01-10-3-16-255 -j -00	D-STAN	OL	OL	82	0,08
01-10-3-16-256 -f -00	D-STAN	LŚW	ŚW	107	0,17
01-10-3-16-257 -c -00	D-STAN	LŚW	ŚW	74	0,39
01-10-2-09-237A -c -00	D-STAN	LW	DB	81	1,22
01-10-2-09-237A -b -00	D-STAN	LW	OS	81	2,27
01-10-2-09-222 -i -00	D-STAN	LMŚW	SO	91	0,47
01-10-3-14-272 -n -00	D-STAN	LŚW	BRZ	82	0,8
01-10-2-11-76 -i -00	D-STAN	LW	OL	76	0,24

Obszary objęte ograniczeniami, z modyfikacją gospodarki leśnej

Adres leśny	Rodz_pow	Typ_sied	Gatunek panujący	Wiek gatunku panującego	Powierzchnia [ha]
01-10-1-01-134A -k -00	D-STAN	OL	OL	46	0,41

01-10-1-01-134A -r -00	SUKCESJA	OL	OL	9	0,47
01-10-1-01-265 -b -00	D-STAN	OL	BRZ	72	0,93
01-10-1-01-267A -i -00	SUKCESJA	OL	OL	0	0,73
01-10-1-01-268A -b -00	D-STAN	OLJ	BRZ	60	0,48
01-10-1-01-268A -c -00	D-STAN	LŚW	DB	28	0,27
01-10-1-01-268A -d -00	D-STAN	LŚW	ŚW	14	0,12
01-10-1-01-268A -g -00	D-STAN	OL	OL	14	1,36
01-10-1-01-268A -h -00	D-STAN	OLJ	OL	22	0,29
01-10-1-01-269 -a -00	D-STAN	OL	OL	59	3,95
01-10-1-01-269 -b -00	D-STAN	OL	OL	20	1,99
01-10-1-01-269 -g -00	D-STAN	OL	OL	27	1,83
01-10-1-01-269 -h -00	D-STAN	OL	OL	16	2,84
01-10-1-01-269 -j -00	D-STAN	OL	OL	62	1,71
01-10-1-01-269 -l -00	D-STAN	LŚW	ŚW	16	0,3
01-10-1-01-269 -n -00	D-STAN	LŚW	OL	22	0,3
01-10-1-01-269 -t -00	D-STAN	OL	OL	42	1,77
01-10-1-01-270 -a -00	D-STAN	OL	OL	60	1,12
01-10-1-01-270 -b -00	D-STAN	OL	OL	46	1,06
01-10-1-01-270 -c -00	D-STAN	OL	OL	45	4,13
01-10-1-01-270 -f -00	D-STAN	OL	OL	82	1,12
01-10-1-01-270 -k -00	D-STAN	OL	OL	18	3,45
01-10-1-01-271 -a -00	D-STAN	OL	OL	82	4,96
01-10-1-01-272 -i -00	SUKCESJA	OL	OL	16	1,37
01-10-1-01-273A -b -00	SUKCESJA	OL	WB	0	2,33
01-10-1-01-273A -l -00	SUKCESJA	OL	WB	0	0,17
01-10-1-01-273A -p -00	SUKCESJA	OL	WB	0	2,08
01-10-1-01-273 -b -00	D-STAN	OLJ	OL	60	1,32
01-10-1-01-273 -d -00	D-STAN	OLJ	OL	57	0,47
01-10-1-01-273 -h -00	D-STAN	OL	OL	26	2,34
01-10-1-01-274 -g -00	SUKCESJA	OL	WB	0	0,21
01-10-1-01-274 -h -00	D-STAN	LMŚW	OL	11	0,09
01-10-1-01-274 -j -00	D-STAN	OL	OL	19	0,59
01-10-1-01-274 -k -00	D-STAN	LMŚW	BRZ	71	0,43
01-10-1-01-274 -m -00	D-STAN	OL	OL	9	0,24
01-10-1-01-275 -a -00	D-STAN	LMŚW	SO	64	0,2
01-10-1-01-275A -b -00	D-STAN	OL	OL	76	0,21
01-10-1-01-275A -d -00	D-STAN	LŚW	SO	76	0,55
01-10-1-01-275 -ax -00	D-STAN	LMŚW	SO	45	0,32
01-10-1-01-275 -d -00	D-STAN	LMŚW	BRZ	54	0,1
01-10-1-01-275 -fx -00	D-STAN	LMŚW	SO	72	0,04
01-10-1-01-276 -a -00	D-STAN	LMŚW	DB	69	0,44
01-10-1-01-276 -c -00	D-STAN	LMŚW	SO	77	1,65
01-10-1-01-276 -d -00	D-STAN	LMŚW	DB	26	0,4
01-10-1-01-276 -r -00	D-STAN	OL	OL	76	0,62
01-10-1-01-277A -d -00	D-STAN	LMŚW	SO	32	0,04
01-10-1-01-277A -w -00	SUKCESJA	OL	KRU	0	1,67

01-10-1-01-278 -d -00	D-STAN	BMŚW	SO	8	0,01
01-10-1-01-278 -g -00	D-STAN	LMŚW	SO	92	0,16
01-10-1-01-278 -i -00	D-STAN	OL	OL	54	1,94
01-10-1-01-278 -k -00	ZRAŁB	LMŚW	SO	112	0,04
01-10-1-01-279 -a -00	D-STAN	LMŚW	SO	87	0,19
01-10-1-01-279 -j -00	D-STAN	OL	OL	72	0,79
01-10-1-01-279 -m -00	D-STAN	OL	OL	72	1,19
01-10-1-01-280 -j -00	D-STAN	OL	OL	77	5,78
01-10-1-01-281 -b -00	D-STAN	BMŚW	SO	18	0,16
01-10-1-01-281 -c -00	D-STAN	BMŚW	SO	9	0,2
01-10-1-01-282A -b -00	SUKCESJA	LMB	WB	0	0,82
01-10-1-01-282A -h -00	SUKCESJA	LMB	WB	0	0,1
01-10-1-01-282A -j -00	SUKCESJA	LMB	WB	0	0,91
01-10-1-01-282B -b -00	D-STAN	LŚW	SO	61	1,7
01-10-1-01-282B -k -00	SUKCESJA	LMB	WB	0	0,17
01-10-1-01-282B -m -00	D-STAN	LŚW	SO	56	0,28
01-10-1-01-282B -n -00	D-STAN	LMŚW	SO	73	0,74
01-10-1-01-282 -c -00	SUKCESJA	LMB	WB	0	0,22
01-10-1-01-282C -b -00	D-STAN	LŚW	SO	66	0,4
01-10-1-01-282C -d -00	D-STAN	LŚW	SO	66	0,09
01-10-1-01-282D -a -00	D-STAN	LMŚW	SO	61	0,87
01-10-1-01-282 -g -00	SUKCESJA	LMB	WB	0	0,37
01-10-1-01-282 -j -00	D-STAN	BMŚW	SO	77	0,13
01-10-1-01-282 -l -00	D-STAN	BMŚW	SO	46	0,35
01-10-1-01-282 -m -00	D-STAN	BMŚW	SO	58	0,17
01-10-1-01-282 -n -00	D-STAN	LMŚW	SO	66	0,32
01-10-1-01-282 -r -00	D-STAN	LMŚW	SO	77	0,99
01-10-1-01-282 -t -00	D-STAN	LMŚW	SO	87	0,67
01-10-1-01-282 -w -00	D-STAN	LMŚW	SO	61	0,1
01-10-1-01-282 -y -00	D-STAN	LMŚW	SO	92	0,37
01-10-1-01-283 -a -00	D-STAN	LŚW	ŚW	97	0,47
01-10-1-01-283 -f -00	SUKCESJA	OL	OL	0	1,05
01-10-1-01-283 -h -00	D-STAN	LŚW	BRZ	55	1,64
01-10-1-01-283 -i -00	D-STAN	LŚW	DB	33	0,01
01-10-1-01-285 -b -00	D-STAN	OL	OL	71	1,33
01-10-1-01-286 -c -00	SUKCESJA	OL	WB	0	1,09
01-10-1-01-286 -f -00	SUKCESJA	OL	OL	26	0,21
01-10-1-01-286 -h -00	D-STAN	LŚW	ŚW	22	0,18
01-10-1-01-286 -i -00	D-STAN	LMB	BRZ	72	0,04
01-10-1-01-286 -k -00	SUKCESJA	OL	CZM	0	2,53
01-10-1-01-286 -l -00	D-STAN	LŚW	BRZ	77	0,31
01-10-1-01-289 -c -00	D-STAN	OL	OL	66	5,24
01-10-1-02-134 -f -00	D-STAN	OL	OL	77	0,87
01-10-1-02-134 -k -00	D-STAN	OL	OL	77	1,06
01-10-1-02-135 -a -00	SUKCESJA	OL	OL	0	0,68
01-10-1-02-135A -d -00	D-STAN	OL	OL	81	1,11

01-10-1-02-135A -h -00	SUKCESJA	OL	WB	0	0,28
01-10-1-02-135A -i -00	SUKCESJA	OL	OL	28	1,07
01-10-1-02-135A -j -00	D-STAN	OL	OL	46	0,74
01-10-1-02-135A -n -00	SUKCESJA	OL	WB	0	0,19
01-10-1-02-135A -o -00	D-STAN	OL	OL	28	0,53
01-10-1-02-135A -y -00	SUKCESJA	OL	CZM	0	0,26
01-10-1-02-135 -b -00	D-STAN	OL	OL	77	0,35
01-10-1-02-135 -d -00	D-STAN	OL	OL	77	2,77
01-10-1-02-137 -j -00	SUKCESJA	OL	WB	0	3,29
01-10-1-02-147 -h -00	D-STAN	OL	OL	82	2,56
01-10-1-02-158 -c -00	D-STAN	LMŚW	SO	17	0,01
01-10-1-02-158 -g -00	D-STAN	BMŚW	SO	72	0,98
01-10-1-02-158 -h -00	D-STAN	BMŚW	SO	9	0,32
01-10-1-02-164 -a -00	D-STAN	BMŚW	SO	4	0,43
01-10-1-02-164 -h -00	D-STAN	LMW	ŚW	25	0,76
01-10-1-02-168 -a -00	D-STAN	LMŚW	SO	73	0,77
01-10-1-02-168 -c -00	D-STAN	BMŚW	SO	47	0,01
01-10-1-02-175 -a -00	D-STAN	OL	OL	67	1,19
01-10-1-02-175 -h -00	D-STAN	OL	OL	67	1,31
01-10-1-02-175 -i -00	D-STAN	OL	OL	47	0,79
01-10-1-02-175 -k -00	D-STAN	OL	OL	64	3,03
01-10-1-02-179 -f -00	D-STAN	OL	OL	41	0,61
01-10-1-02-179 -g -00	D-STAN	OL	OL	41	2,05
01-10-1-02-180 -b -00	D-STAN	OL	OL	122	5,44
01-10-1-02-180 -c -00	D-STAN	LŚW	DB	117	0,01
01-10-1-02-180 -f -00	D-STAN	OL	OL	34	1,35
01-10-1-02-180 -g -00	D-STAN	OL	OL	112	1,67
01-10-1-02-181 -f -00	D-STAN	OL	OL	42	0,77
01-10-1-02-182 -b -00	D-STAN	LŚW	DB	112	0,08
01-10-1-02-182 -c -00	D-STAN	OL	OL	36	1,1
01-10-1-02-182 -f -00	D-STAN	OL	OL	41	2,67
01-10-1-02-182 -j -00	D-STAN	OL	OL	29	1,9
01-10-1-02-184 -a -00	D-STAN	OL	OL	19	2,01
01-10-1-02-184 -d -00	D-STAN	OL	OL	46	4,22
01-10-1-02-185 -a -00	D-STAN	LŚW	DB	14	0,23
01-10-1-02-185 -b -00	D-STAN	OL	OL	46	1,83
01-10-1-02-185 -d -00	D-STAN	LŚW	BRZ	77	0,72
01-10-1-02-185 -g -00	D-STAN	OL	OL	40	1,65
01-10-1-02-185 -i -00	D-STAN	LŚW	ŚW	117	0,35
01-10-1-02-185 -j -00	D-STAN	OL	OL	86	0,26
01-10-1-02-186 -ax -00	D-STAN	LŚW	DB	18	0,74
01-10-1-02-186 -f -00	D-STAN	LŚW	DB	32	1,76
01-10-1-02-186 -k -00	D-STAN	OL	OL	57	0,6
01-10-1-02-186 -m -00	D-STAN	LŚW	BRZ	58	1,84
01-10-1-02-186 -n -00	D-STAN	LŚW	SO	86	0,41
01-10-1-02-186 -p -00	D-STAN	LŚW	ŚW	59	0,28

01-10-1-02-186 -t -00	D-STAN	OL	OL	77	3,71
01-10-1-02-186 -x -00	D-STAN	LŚW	BRZ	49	0,22
01-10-1-02-290 -b -00	D-STAN	BMŚW	SO	54	0,41
01-10-1-02-290 -c -00	D-STAN	BMŚW	SO	67	0,37
01-10-1-03-10 -a -00	D-STAN	BMŚW	SO	67	0,74
01-10-1-03-10 -d -00	D-STAN	BMŚW	SO	13	0,36
01-10-1-03-11 -c -00	D-STAN	BMŚW	SO	61	0,01
01-10-1-03-142 -g -00	D-STAN	BMŚW	SO	13	0,26
01-10-1-03-142 -h -00	D-STAN	BMŚW	SO	3	0,3
01-10-1-03-142 -y -00	D-STAN	BMŚW	SO	3	0,31
01-10-1-03-171A -d -00	SUKCESJA	OL	IWA	0	7,47
01-10-1-03-171 -f -00	D-STAN	OL	OL	77	3,34
01-10-1-03-171 -g -00	D-STAN	LŚW	BRZ	42	0,19
01-10-1-03-171 -gx -00	D-STAN	LMB	BRZ	77	0,28
01-10-1-03-171 -hx -00	D-STAN	BMB	BRZ	77	0,5
01-10-1-03-171 -z -00	D-STAN	LŚW	ŚW	66	0,77
01-10-1-03-172 -n -00	D-STAN	OL	OL	81	1,77
01-10-1-03-173 -i -00	D-STAN	OL	OL	61	0,85
01-10-1-03-174 -g -00	D-STAN	OL	OL	28	5,92
01-10-1-03-38 -k -00	D-STAN	BMŚW	SO	19	0,13
01-10-1-03-3 -a -00	D-STAN	BMB	ŚW	46	0,45
01-10-1-03-3 -c -00	D-STAN	BB	BRZ	49	0,38
01-10-1-03-40 -b -00	D-STAN	BMŚW	SO	12	0,1
01-10-1-03-40 -c -00	ZRAŃB	BMŚW	KRU	0	0,25
01-10-1-03-40 -h -00	D-STAN	BMŚW	SO	92	0,46
01-10-1-03-40 -j -00	D-STAN	BMŚW	SO	92	0,27
01-10-1-03-9 -c -00	D-STAN	BMŚW	SO	25	0,49
01-10-1-03-9 -f -00	D-STAN	BMŚW	SO	17	0,51
01-10-1-03-9 -g -00	D-STAN	BMŚW	SO	56	0,4
01-10-1-03-9 -h -00	D-STAN	BMŚW	SO	52	0,07
01-10-1-03-9 -k -00	D-STAN	BMŚW	SO	96	0,41
01-10-1-03-9 -l -00	D-STAN	BMŚW	SO	45	0,16
01-10-1-03-9 -m -00	D-STAN	BMŚW	SO	56	0,03
01-10-1-04-100 -c -00	D-STAN	LMŚW	SO	75	0,33
01-10-1-04-104A -l -00	D-STAN	LMŚW	SO	81	0,05
01-10-1-04-104 -f -00	D-STAN	LMŚW	SO	107	0,06
01-10-1-04-104 -k -00	D-STAN	LMŚW	SO	107	0,1
01-10-1-04-112 -l -00	D-STAN	OL	OL	31	0,85
01-10-1-04-113 -b -00	D-STAN	BMŚW	SO	71	0,01
01-10-1-04-115 -j -00	D-STAN	BŚW	SO	17	0,03
01-10-1-04-117 -a -00	D-STAN	BMŚW	SO	72	0,17
01-10-1-04-117 -c -00	D-STAN	LMŚW	ŚW	41	0,72
01-10-1-04-118 -a -00	D-STAN	LMŚW	SO	72	0,07
01-10-1-04-119 -a -00	D-STAN	LMŚW	SO	71	0,26
01-10-1-04-119 -b -00	D-STAN	LMŚW	SO	4	0,49
01-10-1-04-119 -h -00	D-STAN	LMB	OL	66	0,54

01-10-1-04-122 -n -00	SUKCESJA	OL	WB	0	0,81
01-10-1-04-123 -f -00	D-STAN	LMŚW	SO	74	0,37
01-10-1-04-124 -a -00	D-STAN	BMŚW	SO	122	0,01
01-10-1-04-125 -l -00	D-STAN	LMŚW	SO	69	0,23
01-10-1-04-127 -i -00	D-STAN	OL	OL	61	1,22
01-10-1-04-128 -d -00	D-STAN	BMŚW	SO	10	0,03
01-10-1-04-128 -f -00	D-STAN	OL	OL	54	1,43
01-10-1-04-128 -l -00	D-STAN	BMŚW	SO	54	0,04
01-10-1-04-54A -a -00	D-STAN	LMŚW	SO	77	0,42
01-10-1-04-54A -l -00	D-STAN	OL	OL	26	1,12
01-10-1-04-54A -o -00	SUKCESJA	OL	KRU	0	0,13
01-10-1-04-54A -r -00	D-STAN	BMŚW	BRZ	36	0,07
01-10-1-04-54 -d -00	D-STAN	OL	OL	28	2,15
01-10-1-04-54 -l -00	D-STAN	BMŚW	SO	67	0,35
01-10-1-04-54 -m -00	D-STAN	LMŚW	SO	10	0,09
01-10-1-04-54 -n -00	D-STAN	LMŚW	SO	66	0,16
01-10-1-04-54 -t -00	D-STAN	LMŚW	BRZ	54	0,01
01-10-1-04-54 -w -00	D-STAN	BMŚW	SO	79	0,01
01-10-1-04-55 -c -00	D-STAN	BMŚW	SO	55	0,89
01-10-1-04-55 -d -00	D-STAN	BMŚW	SO	37	0,33
01-10-1-04-55 -g -00	D-STAN	BMŚW	SO	67	0,23
01-10-1-04-55 -h -00	D-STAN	BMŚW	SO	72	0,48
01-10-1-04-55 -i -00	D-STAN	BMŚW	SO	28	0,27
01-10-1-04-56 -a -00	D-STAN	BMŚW	SO	3	0,17
01-10-1-04-56 -b -00	D-STAN	BMŚW	SO	92	0,22
01-10-1-04-56 -d -00	D-STAN	BMŚW	SO	8	0,04
01-10-1-04-58 -g -00	D-STAN	BMŚW	SO	37	0,51
01-10-1-04-58 -h -00	D-STAN	LMB	OL	102	0,23
01-10-1-04-59 -a -00	D-STAN	BMŚW	SO	24	0,15
01-10-1-04-59 -f -00	D-STAN	BMŚW	SO	28	0,05
01-10-1-04-59 -k -00	D-STAN	OL	OL	27	1,71
01-10-1-04-60 -h -00	D-STAN	BMŚW	SO	77	0,1
01-10-1-04-60 -i -00	D-STAN	LMB	BRZ	77	0,15
01-10-1-04-61 -b -00	D-STAN	BMŚW	SO	20	0,13
01-10-1-04-61 -c -00	D-STAN	LMŚW	SO	33	0,13
01-10-1-04-61 -d -00	D-STAN	BMŚW	BRZ	77	0,5
01-10-1-04-64 -g -00	D-STAN	OL	OL	28	1,35
01-10-1-04-65 -b -00	D-STAN	LMŚW	SO	62	0,44
01-10-1-04-73 -b -00	D-STAN	LMŚW	SO	34	0,31
01-10-1-04-74 -b -00	D-STAN	LMŚW	SO	74	0,38
01-10-1-04-74 -c -00	D-STAN	LMŚW	SO	61	0,27
01-10-1-04-74 -o -00	ZRAŁB	LMŚW	SO	107	0,01
01-10-1-04-75 -a -00	D-STAN	LMŚW	SO	74	0,05
01-10-1-04-75 -b -00	D-STAN	BMŚW	SO	65	0,24
01-10-1-04-75 -f -00	D-STAN	OL	OL	46	0,94
01-10-1-04-75 -m -00	D-STAN	LMŚW	SO	97	0,66

01-10-1-04-75 -o -00	D-STAN	LMŚW	SO	107	0,05
01-10-1-04-76 -a -00	D-STAN	BMŚW	SO	65	0,05
01-10-1-04-76 -c -00	D-STAN	BMŚW	SO	28	0,36
01-10-1-04-76 -f -00	D-STAN	BMŚW	BRZ	43	0,05
01-10-1-04-76 -g -00	D-STAN	BMŚW	SO	65	1,23
01-10-1-04-76 -i -00	D-STAN	BMŚW	SO	75	0,73
01-10-1-04-76 -l -00	D-STAN	LMB	BRZ	26	2,39
01-10-1-04-76 -p -00	SUKCESJA	LMB	WB	0	0,25
01-10-1-04-77 -b -00	D-STAN	BMŚW	SO	15	0,55
01-10-1-04-77 -c -00	D-STAN	BMŚW	SO	11	0,24
01-10-1-04-77 -k -00	ZRĄB	BMŚW		0	0,04
01-10-1-04-77 -m -00	D-STAN	BMŚW	SO	38	0,48
01-10-1-04-77 -n -00	SUKCESJA	LMB	KRU	0	0,08
01-10-1-04-78 -a -01	ZRĄB	BMŚW		0	0,45
01-10-1-04-78 -a -99	D-STAN	BMŚW	SO	102	0,26
01-10-1-04-78 -g -00	D-STAN	LMB	ŚW	77	1,15
01-10-1-04-79 -a -00	D-STAN	BMŚW	SO	41	0,02
01-10-1-04-79 -h -00	D-STAN	LMŚW	SO	70	0,18
01-10-1-04-79 -k -00	SUKCESJA	LMB	KRU	0	0,45
01-10-1-04-79 -s -00	D-STAN	LMŚW	BRZ	75	0,67
01-10-1-04-80 -f -00	D-STAN	LMŚW	BRZ	82	0,03
01-10-1-04-80 -g -00	D-STAN	LMŚW	SO	75	0,82
01-10-1-04-94 -a -00	D-STAN	BMŚW	SO	41	0,05
01-10-1-04-94 -b -00	D-STAN	BMŚW	SO	89	1,29
01-10-1-04-95 -a -00	D-STAN	LMŚW	SO	89	0,2
01-10-1-04-97 -o -00	D-STAN	BMŚW	SO	72	0,29
01-10-1-04-98 -b -00	D-STAN	BMŚW	SO	71	0,37
01-10-1-04-98 -c -00	D-STAN	BMŚW	SO	37	0,06
01-10-1-04-98 -d -00	D-STAN	BMŚW	SO	25	0,22
01-10-1-04-98 -h -00	D-STAN	BMŚW	SO	43	0,14
01-10-1-04-98 -i -00	D-STAN	BMŚW	SO	72	1,05
01-10-1-05-187 -b -00	D-STAN	LŚW	ŚW	112	0,2
01-10-1-05-187 -c -00	D-STAN	LŚW	ŚW	112	0,07
01-10-1-05-187 -d -00	D-STAN	LŚW	ŚW	112	1,12
01-10-1-05-187 -g -00	SUKCESJA	LŚW	LSZ	0	0,21
01-10-1-05-1 -a -00	D-STAN	LŚW	KL	101	0,5
01-10-1-05-1A -b -00	D-STAN	LMŚW	SO	112	0,18
01-10-1-05-1A -d -00	D-STAN	LMŚW	SO	76	0,03
01-10-1-05-1A -f -00	D-STAN	LMŚW	DB	10	0,04
01-10-1-05-1 -gx -00	D-STAN	OL	OL	32	0,68
01-10-1-05-22A -a -00	D-STAN	LMŚW	SO	122	0,76
01-10-1-05-22A -b -00	D-STAN	BMŚW	SO	66	0,37
01-10-1-05-22A -i -00	D-STAN	LMŚW	SO	66	0,41
01-10-1-05-22 -g -00	D-STAN	LMŚW	SO	77	0,03
01-10-1-05-23 -a -00	D-STAN	LMŚW	SO	118	1
01-10-1-05-23 -d -00	D-STAN	LMŚW	SO	118	1,03

01-10-1-05-2 -k -00	D-STAN	BMŚW	SO	18	0,59
01-10-1-05-2 -l -00	D-STAN	BMŚW	SO	62	0,3
01-10-1-05-2 -m -00	D-STAN	BMŚW	SO	55	0,05
01-10-1-05-32 -b -00	D-STAN	BMŚW	SO	67	1,63
01-10-1-05-33 -g -00	D-STAN	BMŚW	SO	77	0,16
01-10-1-05-33 -j -00	D-STAN	BMŚW	SO	62	0,45
01-10-1-05-34 -f -00	D-STAN	BMŚW	SO	15	0,5
01-10-1-05-34 -g -00	D-STAN	BMŚW	SO	30	0,04
01-10-1-05-34 -h -00	D-STAN	BMŚW	SO	2	0,09
01-10-1-05-36 -a -00	D-STAN	LMŚW	SO	79	0,79
01-10-1-05-36 -b -00	D-STAN	LMŚW	SO	56	0,05
01-10-1-05-36 -g -00	D-STAN	OL	OL	20	1,2
01-10-1-05-45 -a -00	D-STAN	LMŚW	ŚW	47	0,78
01-10-1-05-45 -d -00	D-STAN	BMŚW	SO	71	0,54
01-10-1-05-45 -g -00	D-STAN	LMŚW	SO	58	0,21
01-10-1-05-45 -j -00	D-STAN	LMŚW	ŚW	38	0,02
01-10-1-05-45 -k -00	D-STAN	LMŚW	SO	18	0,35
01-10-1-05-45 -l -00	D-STAN	LMŚW	ŚW	57	0,8
01-10-1-05-46 -a -00	D-STAN	BMŚW	ŚW	41	0,35
01-10-1-05-46 -f -00	D-STAN	BMŚW	SO	36	0,81
01-10-1-05-46 -h -00	D-STAN	LMŚW	BRZ	46	1,44
01-10-1-05-47 -a -00	D-STAN	BMŚW	SO	62	2,02
01-10-1-05-47 -c -00	D-STAN	BMŚW	SO	63	0,3
01-10-1-05-48 -a -00	D-STAN	LMŚW	ŚW	41	0,14
01-10-1-05-48 -b -00	D-STAN	BMŚW	SO	63	0,43
01-10-1-05-48 -d -00	D-STAN	BMŚW	SO	51	0,35
01-10-1-05-48 -f -00	D-STAN	LMŚW	SO	71	0,07
01-10-1-05-49 -a -00	D-STAN	BMŚW	ŚW	51	0,51
01-10-1-05-49 -b -00	D-STAN	BMŚW	SO	41	0,72
01-10-1-05-49 -i -00	D-STAN	BMŚW	SO	27	0,28
01-10-1-05-5 -d -00	D-STAN	LMŚW	SO	112	0,27
01-10-1-05-62 -b -00	D-STAN	BMŚW	SO	91	0,83
01-10-1-05-62 -c -00	D-STAN	LMŚW	SO	71	1,88
01-10-1-05-63 -f -00	D-STAN	LMŚW	BRZ	44	0,16
01-10-1-05-6 -f -00	D-STAN	OL	OL	33	0,05
01-10-1-05-6 -i -00	D-STAN	LMŚW	SO	117	0,09
01-10-1-05-6 -j -00	SUKCESJA	OL	WB	0	0,62
01-10-1-05-6 -k -00	D-STAN	OL	OL	33	2,86
01-10-1-05-7A -a -00	D-STAN	LMŚW	SO	107	0,27
01-10-1-05-7A -f -00	D-STAN	BMŚW	SO	17	0,55
01-10-1-05-7A -i -00	D-STAN	BMŚW	SO	117	0,11
01-10-1-05-7 -c -00	D-STAN	LMŚW	SO	59	0,48
01-10-1-05-7 -d -00	D-STAN	LMŚW	SO	31	0,11
01-10-1-06-107 -d -00	D-STAN	LMŚW	SO	97	0,49
01-10-1-06-107 -j -00	D-STAN	BMŚW	ŚW	31	0,03
01-10-1-06-108A -b -00	D-STAN	BMŚW	SO	74	0,83

01-10-1-06-108A -d -00	D-STAN	BMŚW	SO	31	0,19
01-10-1-06-108 -f -00	D-STAN	LMŚW	DB	10	0,74
01-10-1-06-108 -g -00	D-STAN	BMŚW	SO	71	0,21
01-10-1-06-108 -k -00	D-STAN	BMŚW	BRZ	20	0,05
01-10-1-06-188 -c -00	D-STAN	LŚW	SO	99	0,82
01-10-1-06-188 -h -00	D-STAN	LŚW	ŚW	8	1
01-10-1-06-191A -g -00	D-STAN	LMŚW	SO	57	0,32
01-10-1-06-191A -h -00	D-STAN	LMŚW	SO	80	0,19
01-10-1-06-193 -a -00	D-STAN	LŚW	ŚW	5	1,17
01-10-1-06-196 -b -00	D-STAN	LMŚW	SO	132	0,83
01-10-1-06-199 -a -00	D-STAN	LMŚW	ŚW	10	1,04
01-10-1-06-203A -f -00	D-STAN	LMB	BRZ	56	0,15
01-10-1-06-203A -p -00	D-STAN	LMB	BRZ	29	0,07
01-10-1-06-262 -d -00	D-STAN	LMŚW	DB	60	0,98
01-10-1-06-263B -k -00	D-STAN	LŚW	OL	31	0,05
01-10-1-06-263 -c -00	D-STAN	LŚW	SO	60	0,58
01-10-1-06-288 -o -00	D-STAN	OL	OL	26	1,03
01-10-1-06-37 -d -00	D-STAN	OL	OL	51	3,93
01-10-1-06-37 -g -00	D-STAN	LMŚW	SO	9	0,92
01-10-1-06-37 -i -00	D-STAN	LMŚW	SO	87	0,39
01-10-1-06-50 -a -00	D-STAN	BMŚW	SO	102	0,86
01-10-1-06-50 -d -00	D-STAN	LMŚW	ŚW	22	0,25
01-10-1-06-50 -f -00	D-STAN	BMŚW	SO	92	0,55
01-10-1-06-50 -h -00	D-STAN	LMŚW	ŚW	44	0,56
01-10-1-06-51 -a -00	D-STAN	LMŚW	SO	17	0,25
01-10-1-06-51 -d -00	D-STAN	LMŚW	SO	112	2,23
01-10-1-06-51 -i -00	ZRĄB	LMŚW		0	0,14
01-10-1-06-52 -a -00	D-STAN	BMŚW	SO	102	0,3
01-10-1-06-52 -c -00	D-STAN	LMŚW	SO	36	0,31
01-10-1-06-52 -d -00	D-STAN	BMŚW	SO	8	0,21
01-10-1-06-53 -b -00	D-STAN	LMŚW	SO	87	0,69
01-10-1-06-66 -a -00	D-STAN	LMŚW	SO	64	0,33
01-10-1-06-66 -c -00	D-STAN	LMŚW	DB	31	0,01
01-10-1-06-66 -g -00	D-STAN	BMŚW	SO	43	0,65
01-10-1-06-66 -h -00	D-STAN	LMŚW	SO	10	0,9
01-10-1-06-66 -i -00	D-STAN	BMŚW	SO	30	0,05
01-10-1-06-66 -m -00	D-STAN	BMŚW	SO	77	0,36
01-10-1-06-66 -p -00	D-STAN	OL	OL	28	0,97
01-10-1-06-67 -a -00	D-STAN	LMŚW	SO	41	0,1
01-10-1-06-69 -a -00	D-STAN	LMŚW	SO	102	1,25
01-10-1-06-69 -f -00	D-STAN	BMŚW	SO	102	0,69
01-10-1-06-69 -g -00	D-STAN	BMŚW	SO	8	0,25
01-10-1-06-70 -a -00	D-STAN	LMŚW	SO	58	0,05
01-10-1-06-71 -c -00	D-STAN	BMŚW	SO	77	0,91
01-10-1-06-71 -d -00	D-STAN	BMŚW	SO	57	0,07
01-10-1-06-71 -f -00	D-STAN	BMŚW	SO	17	0,76

01-10-1-06-71 -g -00	D-STAN	BMŚW	SO	9	0,54
01-10-1-06-71 -i -00	D-STAN	LMŚW	SO	112	0,6
01-10-1-06-72A -b -00	D-STAN	OL	OL	41	3,11
01-10-1-06-72A -d -00	D-STAN	LMŚW	SO	76	0,17
01-10-1-06-72A -f -00	D-STAN	BMŚW	SO	76	0,2
01-10-1-06-72 -d -00	D-STAN	BMŚW	SO	102	0,38
01-10-1-06-72 -f -00	D-STAN	LMŚW	SO	102	0,27
01-10-1-06-72 -i -00	D-STAN	LMŚW	SO	76	0,35
01-10-1-06-72 -l -00	D-STAN	OL	OL	37	1,37
01-10-1-06-88 -b -00	D-STAN	BMŚW	SO	45	0,01
01-10-1-06-88 -c -00	D-STAN	BMŚW	SO	37	0,31
01-10-1-06-88 -d -00	D-STAN	BMŚW	SO	55	0,61
01-10-1-06-88 -f -00	D-STAN	BMŚW	SO	46	0,13
01-10-1-06-88 -g -00	D-STAN	BMŚW	SO	35	0,18
01-10-1-06-89 -a -00	D-STAN	BMŚW	SO	55	0,31
01-10-1-06-89 -b -00	D-STAN	BMŚW	SO	47	0,69
01-10-1-06-89 -c -00	D-STAN	BMŚW	SO	38	0,98
01-10-1-06-89 -d -00	D-STAN	BMŚW	SO	64	0,01
01-10-1-06-89 -i -00	D-STAN	BMŚW	SO	49	1,6
01-10-1-06-89 -j -00	D-STAN	BMŚW	SO	97	0,33
01-10-1-06-90 -a -00	D-STAN	BMŚW	SO	58	0,72
01-10-1-06-90 -d -00	D-STAN	BMŚW	SO	17	0,33
01-10-1-06-91 -d -00	D-STAN	BŚW	SO	47	0,17
01-10-1-06-91 -g -00	D-STAN	BMŚW	SO	77	0,42
01-10-1-06-91 -h -00	D-STAN	BMŚW	SO	18	0,23
01-10-1-06-91 -i -00	D-STAN	BMŚW	SO	36	0,97
01-10-1-06-91 -j -00	D-STAN	BŚW	SO	17	0,54
01-10-1-06-91 -m -00	D-STAN	BMŚW	SO	92	0,97
01-10-1-06-92 -a -00	D-STAN	LMŚW	SO	112	0,6
01-10-1-06-92 -c -00	D-STAN	BMŚW	SO	74	0,04
01-10-1-06-92 -d -00	D-STAN	BMŚW	SO	30	0,21
01-10-1-06-92 -g -00	D-STAN	BMŚW	SO	13	0,56
01-10-1-06-92 -h -00	D-STAN	BMŚW	SO	97	0,41
01-10-1-06-92 -j -00	D-STAN	LMŚW	SO	72	0,32
01-10-1-06-92 -k -00	D-STAN	LMŚW	SO	74	1,37
01-10-1-06-92 -l -00	SUKCESJA	LMŚW	SO	124	0,25
01-10-2-07-10 -a -00	D-STAN	LMŚW	SO	58	0,33
01-10-2-07-10 -b -00	D-STAN	LŚW	ŚW	19	0,74
01-10-2-07-10 -i -00	D-STAN	LŚW	DB	30	0,19
01-10-2-07-10 -j -00	D-STAN	LŚW	ŚW	58	0,35
01-10-2-07-11 -c -00	SUKCESJA	OL	WB	0	0,99
01-10-2-07-11 -f -00	D-STAN	OL	OL	19	2
01-10-2-07-12 -g -00	SUKCESJA	OL	OL	11	2,53
01-10-2-07-14 -a -00	D-STAN	LŚW	ŚW	71	0,52
01-10-2-07-14 -b -00	D-STAN	LŚW	BRZ	57	0,31
01-10-2-07-14 -f -00	D-STAN	LŚW	ŚW	78	0,56

01-10-2-07-15 -a -00	D-STAN	LŚW	ŚW	22	0,53
01-10-2-07-15 -c -00	D-STAN	LŚW	DB	61	1,39
01-10-2-07-15 -d -00	D-STAN	LŚW	ŚW	18	0,03
01-10-2-07-15 -f -00	SUKCESJA	OL	OL	6	0,06
01-10-2-07-16 -b -00	D-STAN	LŚW	SO	81	0,18
01-10-2-07-16 -c -00	D-STAN	LŚW	ŚW	66	0,24
01-10-2-07-16 -d -00	D-STAN	OL	OL	56	1,41
01-10-2-07-16 -g -00	D-STAN	OL	OL	45	2,99
01-10-2-07-17 -a -00	D-STAN	LŚW	ŚW	113	0,13
01-10-2-07-17 -c -00	D-STAN	LŚW	ŚW	54	0,47
01-10-2-07-17 -d -00	D-STAN	LŚW	ŚW	56	0,47
01-10-2-07-17 -h -00	D-STAN	LŚW	ŚW	113	0,03
01-10-2-07-182 -a -00	D-STAN	OL	OL	83	1,55
01-10-2-07-182 -c -00	D-STAN	LŚW	DB	65	0,05
01-10-2-07-182 -j -00	D-STAN	LŚW	ŚW	57	0,52
01-10-2-07-182 -o -00	D-STAN	LŚW	ŚW	20	0,3
01-10-2-07-182 -r -00	D-STAN	OL	OL	67	0,09
01-10-2-07-182 -s -00	SUKCESJA	OL	OL	9	0,93
01-10-2-07-183 -b -00	D-STAN	OL	OL	8	2,23
01-10-2-07-184 -a -00	D-STAN	OL	OL	38	1,83
01-10-2-07-184 -g -00	D-STAN	LŚW	ŚW	15	0,44
01-10-2-07-184 -h -00	SUKCESJA	OL	JS	11	1,08
01-10-2-07-184 -i -00	D-STAN	LŚW	ŚW	62	0,02
01-10-2-07-184 -m -00	D-STAN	OL	OL	72	2,73
01-10-2-07-185 -b -00	D-STAN	LŚW	ŚW	123	0,05
01-10-2-07-185 -c -00	D-STAN	OL	OL	6	1,51
01-10-2-07-185 -f -00	D-STAN	LŚW	ŚW	123	0,16
01-10-2-07-185 -i -00	D-STAN	LŚW	ŚW	15	0,06
01-10-2-07-185 -j -00	ZRĄB	OL	OL	6	0,95
01-10-2-07-185 -k -00	D-STAN	LŚW	DB	68	0,35
01-10-2-07-185 -l -00	D-STAN	OL	OL	49	2,01
01-10-2-07-185 -m -00	D-STAN	LŚW	ŚW	123	0,37
01-10-2-07-185 -o -00	D-STAN	OL	OL	93	1,69
01-10-2-07-186 -bx -00	D-STAN	LŚW	ŚW	113	0,73
01-10-2-07-186 -j -00	D-STAN	LŚW	ŚW	16	0,23
01-10-2-07-186 -k -00	D-STAN	LŚW	ŚW	113	0,31
01-10-2-07-186 -n -00	D-STAN	LŚW	ŚW	64	0,07
01-10-2-07-186 -t -00	D-STAN	OL	BRZ	61	0,52
01-10-2-07-186 -x -00	D-STAN	OL	OL	61	2,48
01-10-2-07-187 -b -00	D-STAN	LŚW	ŚW	64	0,54
01-10-2-07-187 -d -00	D-STAN	LŚW	SO	83	0,13
01-10-2-07-187 -f -00	D-STAN	LŚW	DB	83	0,8
01-10-2-07-187 -i -00	D-STAN	LŚW	ŚW	113	0,72
01-10-2-07-188A -j -00	D-STAN	LŚW	BRZ	36	0,22
01-10-2-07-188A -r -00	SUKCESJA	OL	OL	21	1,98
01-10-2-07-188 -b -00	D-STAN	LŚW	SO	78	1,33

01-10-2-07-188 -c -00	SUKCESJA	OL	OL	6	0,74
01-10-2-07-188 -d -00	D-STAN	LŚW	DB	28	0,8
01-10-2-07-188 -f -00	D-STAN	LŚW	ŚW	52	0,25
01-10-2-07-188 -g -00	D-STAN	LŚW	SO	74	0,59
01-10-2-07-188 -j -00	D-STAN	LŚW	DB	70	0,61
01-10-2-07-188 -k -00	D-STAN	LŚW	SO	81	0,04
01-10-2-07-188 -r -00	D-STAN	LŚW	SO	79	0,34
01-10-2-07-189A -a -00	D-STAN	LŚW	DB	58	0,57
01-10-2-07-189A -c -00	D-STAN	LŚW	ŚW	36	0,04
01-10-2-07-189 -b -00	D-STAN	LŚW	ŚW	71	1,4
01-10-2-07-189 -c -00	D-STAN	LŚW	DB	26	0,22
01-10-2-07-189 -f -00	D-STAN	LŚW	SO	68	0,31
01-10-2-07-189 -i -00	D-STAN	LŚW	SO	113	0,41
01-10-2-07-189 -j -00	D-STAN	LŚW	SO	112	0,29
01-10-2-07-189 -l -00	D-STAN	LŚW	ŚW	59	0,33
01-10-2-07-189 -n -00	D-STAN	LŚW	SO	71	0,15
01-10-2-07-189 -s -00	SUKCESJA	OL	WB	0	0,21
01-10-2-07-189 -w -00	D-STAN	OL	OL	51	0,6
01-10-2-07-189 -y -00	D-STAN	LŚW	SO	71	0,12
01-10-2-07-18 -b -00	D-STAN	LŚW	ŚW	116	0,55
01-10-2-07-19 -a -00	D-STAN	LŚW	BRZ	65	0,38
01-10-2-07-19 -j -00	D-STAN	OL	OL	46	0,66
01-10-2-07-1 -b -00	D-STAN	LŚW	DB	12	0,22
01-10-2-07-1 -d -00	D-STAN	LŚW	DB	18	0,02
01-10-2-07-1 -f -00	D-STAN	OL	OL	52	2,33
01-10-2-07-1 -g -00	D-STAN	OL	OL	77	1,32
01-10-2-07-1 -i -00	D-STAN	OL	OL	22	1,11
01-10-2-07-1 -j -00	D-STAN	LŚW	ŚW	77	0,7
01-10-2-07-1 -k -00	D-STAN	OL	OL	20	3,75
01-10-2-07-1 -n -00	D-STAN	LŚW	ŚW	10	0,09
01-10-2-07-20 -g -00	D-STAN	OL	OL	89	0,9
01-10-2-07-22 -b -00	D-STAN	OL	OL	20	3,73
01-10-2-07-22 -g -00	D-STAN	LŚW	ŚW	113	0,7
01-10-2-07-22 -i -00	D-STAN	LŚW	ŚW	18	0,01
01-10-2-07-23 -c -00	D-STAN	OL	OL	98	1,61
01-10-2-07-25 -c -00	D-STAN	LŚW	ŚW	98	0,63
01-10-2-07-25 -i -00	D-STAN	LŚW	DB	61	0,01
01-10-2-07-2 -b -00	D-STAN	OL	OL	51	2,06
01-10-2-07-2 -d -00	D-STAN	LŚW	DB	28	2,07
01-10-2-07-2 -f -00	D-STAN	BMB	ŚW	118	0,66
01-10-2-07-2 -g -00	D-STAN	BB	SO	88	0,53
01-10-2-07-2 -j -00	D-STAN	LŚW	ŚW	65	0,33
01-10-2-07-2 -o -00	D-STAN	OL	OL	13	1
01-10-2-07-3 -c -00	D-STAN	LŚW	DB	65	0,93
01-10-2-07-3 -h -00	D-STAN	LŚW	DB	28	0,74
01-10-2-07-3 -j -00	D-STAN	LŚW	ŚW	63	0,8

01-10-2-07-4 -k -00	D-STAN	LŚW	ŚW	62	0,96
01-10-2-07-4 -l -00	SUKCESJA	OL	KRU	0	1,94
01-10-2-07-4 -m -00	D-STAN	LŚW	BRZ	78	0,78
01-10-2-07-4 -n -00	D-STAN	LŚW	BRZ	78	0,29
01-10-2-07-4 -r -00	D-STAN	OL	OL	53	0,81
01-10-2-07-5 -b -00	D-STAN	LŚW	ŚW	9	0,6
01-10-2-07-5 -g -00	D-STAN	LŚW	SO	118	1,1
01-10-2-07-5 -h -00	D-STAN	OL	OL	20	2,32
01-10-2-07-6A -h -00	D-STAN	LŚW	DB	60	1,1
01-10-2-07-6A -i -00	D-STAN	LŚW	ŚW	60	1,19
01-10-2-07-6 -g -00	D-STAN	LŚW	ŚW	29	0,27
01-10-2-07-6 -l -00	D-STAN	OL	OL	51	1,87
01-10-2-07-7 -g -00	SUKCESJA	OL	WB	0	0,39
01-10-2-07-7 -i -00	SUKCESJA	LŚW	OL	31	0,01
01-10-2-07-7 -l -00	D-STAN	OL	OL	65	0,88
01-10-2-07-7 -o -00	D-STAN	OL	OL	65	0,19
01-10-2-07-8 -b -00	D-STAN	LŚW	SO	31	1,02
01-10-2-07-8 -bx -00	D-STAN	OL	OL	19	0,37
01-10-2-07-8 -cx -00	D-STAN	BMB	OL	19	0,2
01-10-2-07-9 -b -00	D-STAN	OL	OL	66	3,03
01-10-2-08-195 -a -00	D-STAN	LMŚW	SO	67	2,51
01-10-2-08-195 -b -00	D-STAN	LMŚW	SO	29	0,05
01-10-2-08-195 -g -00	D-STAN	OL	OL	62	3,53
01-10-2-08-195 -j -00	D-STAN	OL	OL	57	2,45
01-10-2-08-196 -f -00	D-STAN	LMŚW	SO	77	1,02
01-10-2-08-196 -h -00	D-STAN	LMŚW	SO	67	1,09
01-10-2-08-197 -d -00	D-STAN	OLJ	OL	62	0,04
01-10-2-08-197 -g -00	D-STAN	LMŚW	SO	70	2,26
01-10-2-08-197 -i -00	SUKCESJA	OLJ	JS	21	0,51
01-10-2-08-198 -ax -00	D-STAN	OL	OL	56	1,24
01-10-2-08-198 -fx -00	D-STAN	OL	OL	83	1,79
01-10-2-08-198 -gx -00	D-STAN	BMŚW	ŚW	9	0,06
01-10-2-08-198 -p -00	D-STAN	BMŚW	SO	5	0,3
01-10-2-08-199 -a -00	D-STAN	BMŚW	SO	35	0,29
01-10-2-08-199 -b -00	D-STAN	OL	OL	49	0,06
01-10-2-08-199 -c -00	D-STAN	BMŚW	SO	100	0,66
01-10-2-08-199 -k -00	D-STAN	BMŚW	SO	6	0,04
01-10-2-08-199 -l -00	SUKCESJA	OL	BRZ	23	2,62
01-10-2-08-199 -o -00	D-STAN	BMŚW	SO	21	0,02
01-10-2-08-199 -p -00	D-STAN	OL	OL	57	1,05
01-10-2-08-200 -a -00	D-STAN	BMŚW	SO	9	0,34
01-10-2-08-200 -f -00	D-STAN	BMŚW	SO	45	0,45
01-10-2-08-200 -i -00	SUKCESJA	LMB	OL	26	0,03
01-10-2-08-200 -l -00	D-STAN	LMŚW	SO	76	0,34
01-10-2-08-201 -c -00	D-STAN	LMŚW	SO	67	0,73
01-10-2-08-201 -f -00	D-STAN	OL	OL	28	1,32

01-10-2-08-201 -i -00	D-STAN	LMŚW	SO	65	0,1
01-10-2-08-201 -k -00	D-STAN	OLJ	OL	59	0,11
01-10-2-08-201 -l -00	D-STAN	LMŚW	SO	93	0,01
01-10-2-08-201 -m -00	D-STAN	OLJ	OL	93	0,12
01-10-2-08-201 -o -00	D-STAN	LMŚW	SO	67	0,58
01-10-2-08-202 -a -00	D-STAN	BMŚW	SO	36	1,75
01-10-2-08-202 -c -00	D-STAN	BMŚW	SO	31	0,52
01-10-2-08-202 -d -00	D-STAN	BMŚW	SO	26	0,23
01-10-2-08-203 -a -00	D-STAN	BMŚW	SO	9	0,07
01-10-2-08-203 -c -00	D-STAN	BMŚW	SO	57	0,41
01-10-2-08-203 -f -00	D-STAN	BMŚW	SO	65	0,21
01-10-2-08-203 -g -00	D-STAN	BMŚW	SO	25	0,42
01-10-2-08-203 -i -00	D-STAN	OL	OL	93	2,76
01-10-2-08-203 -k -00	D-STAN	LMŚW	SO	56	0,36
01-10-2-08-204 -a -00	D-STAN	BMŚW	SO	10	0,1
01-10-2-08-204 -d -00	SUKCESJA	LMB	OL	0	0,79
01-10-2-08-204 -l -00	D-STAN	BMŚW	SO	13	0,23
01-10-2-08-205 -a -00	D-STAN	LMŚW	SO	59	0,46
01-10-2-08-205 -ax -00	D-STAN	LMŚW	SO	60	0,43
01-10-2-08-205 -h -00	D-STAN	LMŚW	MD	46	0,06
01-10-2-08-205 -i -00	D-STAN	LMŚW	DB	33	0,45
01-10-2-08-205 -j -00	SUKCESJA	LMB	KRU	0	0,54
01-10-2-08-205 -m -00	D-STAN	LMŚW	SO	67	0,22
01-10-2-08-205 -o -00	D-STAN	BMŚW	SO	30	0,35
01-10-2-08-205 -s -00	D-STAN	BMŚW	SO	10	0,14
01-10-2-08-205 -y -00	D-STAN	OL	OL	88	1,06
01-10-2-08-205 -z -00	D-STAN	LMŚW	SO	60	0,33
01-10-2-08-206 -a -00	D-STAN	BMŚW	SO	62	0,64
01-10-2-08-206 -c -00	D-STAN	BMŚW	SO	77	0,54
01-10-2-08-206 -d -00	D-STAN	BMŚW	SO	5	0,12
01-10-2-08-206 -f -00	D-STAN	BMŚW	SO	93	0,13
01-10-2-08-206 -g -00	D-STAN	BMŚW	SO	38	0,98
01-10-2-08-206 -h -00	D-STAN	BMŚW	ŚW	43	0,9
01-10-2-08-206 -j -00	D-STAN	BMŚW	ŚW	43	1,21
01-10-2-08-206 -m -00	D-STAN	BMŚW	ŚW	66	0,33
01-10-2-08-206 -n -00	D-STAN	BMŚW	SO	98	0,94
01-10-2-08-207 -a -00	D-STAN	BMŚW	SO	77	0,33
01-10-2-08-207 -c -00	D-STAN	BMŚW	SO	34	0,42
01-10-2-08-207 -d -00	D-STAN	BŚW	SO	76	0,21
01-10-2-08-207 -f -00	D-STAN	BMŚW	SO	22	0,37
01-10-2-08-207 -g -00	D-STAN	BMŚW	SO	30	0,26
01-10-2-08-207 -h -00	D-STAN	BMŚW	SO	34	0,66
01-10-2-08-207 -i -00	D-STAN	BMŚW	ŚW	66	0,16
01-10-2-08-207 -k -00	D-STAN	BMŚW	SO	106	0,1
01-10-2-08-207 -l -00	D-STAN	BMŚW	SO	30	0,1
01-10-2-08-207 -m -00	D-STAN	BMŚW	SO	72	0,12

01-10-2-08-207 -n -00	SUKCESJA	OL	OL	9	1,03
01-10-2-08-207 -o -00	D-STAN	OL	OL	76	0,43
01-10-2-08-208 -a -00	D-STAN	OL	OL	76	1,4
01-10-2-08-208 -b -00	D-STAN	BŚW	SO	86	0,04
01-10-2-08-208 -c -00	D-STAN	BMŚW	BRZ	41	0,44
01-10-2-08-210 -c -00	D-STAN	LŚW	ŚW	58	0,81
01-10-2-08-210 -g -00	D-STAN	OL	OL	63	1,5
01-10-2-08-211 -d -00	D-STAN	LMŚW	SO	73	0,31
01-10-2-08-212 -c -00	D-STAN	BMŚW	SO	98	0,24
01-10-2-08-212 -f -00	D-STAN	BMŚW	SO	11	0,5
01-10-2-08-212 -h -00	D-STAN	BMŚW	SO	48	0,43
01-10-2-08-212 -i -00	D-STAN	BMŚW	SO	56	0,92
01-10-2-08-212 -j -00	D-STAN	BMŚW	SO	73	0,45
01-10-2-08-212 -l -00	D-STAN	BMŚW	SO	82	0,97
01-10-2-08-213 -a -00	D-STAN	BMŚW	SO	19	0,49
01-10-2-08-213 -c -00	D-STAN	BMŚW	SO	53	0,44
01-10-2-08-213 -d -00	D-STAN	BMŚW	SO	73	0,19
01-10-2-08-213 -h -00	D-STAN	LMB	ŚW	66	0,07
01-10-2-08-213 -l -00	D-STAN	BMŚW	SO	71	0,33
01-10-2-08-214 -a -00	D-STAN	BMŚW	SO	55	1,06
01-10-2-08-214 -b -00	D-STAN	BMŚW	SO	72	0,99
01-10-2-08-214 -c -00	D-STAN	BMŚW	SO	20	0,17
01-10-2-08-214 -f -00	D-STAN	BMŚW	SO	56	0,71
01-10-2-08-215 -a -00	D-STAN	BMŚW	SO	34	0,31
01-10-2-08-216 -h -00	D-STAN	LMŚW	SO	71	0,65
01-10-2-08-216 -j -00	D-STAN	BMŚW	SO	10	0,93
01-10-2-08-216 -t -00	D-STAN	BMŚW	SO	3	0,58
01-10-2-08-26 -a -00	D-STAN	LMŚW	SO	76	0,08
01-10-2-08-26 -d -00	D-STAN	LMŚW	SO	76	0,32
01-10-2-08-27 -j -00	D-STAN	LMB	OL	30	0,51
01-10-2-08-27 -l -00	D-STAN	LMŚW	SO	76	0,41
01-10-2-08-27 -s -00	D-STAN	LMŚW	SO	76	0,71
01-10-2-08-27 -x -00	D-STAN	BMŚW	SO	18	0,47
01-10-2-08-28 -i -00	D-STAN	LMŚW	SO	76	0,03
01-10-2-08-28 -k -00	D-STAN	BMŚW	SO	61	0,05
01-10-2-08-28 -l -00	D-STAN	BMŚW	SO	98	1,09
01-10-2-08-29 -a -00	D-STAN	LMŚW	SO	44	0,52
01-10-2-08-29 -d -00	D-STAN	LMŚW	SO	76	0,06
01-10-2-08-29 -f -00	D-STAN	LMŚW	SO	15	1,17
01-10-2-08-30 -d -00	D-STAN	LMB	SO	76	0,18
01-10-2-08-30 -h -00	SUKCESJA	LMB	OL	11	0,01
01-10-2-08-30 -i -00	D-STAN	LMŚW	ŚW	48	0,39
01-10-2-08-31 -j -00	D-STAN	LMB	BRZ	78	0,77
01-10-2-08-32 -b -00	D-STAN	LMB	SO	96	1,23
01-10-2-08-32 -c -00	D-STAN	LMŚW	SO	88	0,89
01-10-2-08-33 -f -00	D-STAN	LMŚW	DB	12	1,12

01-10-2-08-34 -f -00	D-STAN	BMŚW	SO	87	0,07
01-10-2-08-34 -g -00	D-STAN	BMŚW	SO	98	0,62
01-10-2-08-35 -g -00	D-STAN	BMŚW	SO	96	0,37
01-10-2-08-35 -h -00	D-STAN	LMŚW	SO	75	0,14
01-10-2-08-35 -i -00	D-STAN	LMŚW	SO	18	0,5
01-10-2-08-35 -j -00	D-STAN	BMŚW	SO	66	0,19
01-10-2-08-36 -a -00	D-STAN	LMŚW	SO	86	0,99
01-10-2-08-36 -b -00	D-STAN	LMŚW	SO	27	0,59
01-10-2-08-36 -f -00	D-STAN	BMŚW	SO	66	0,24
01-10-2-08-37 -a -00	D-STAN	LMŚW	SO	74	0,37
01-10-2-08-37A -n -00	D-STAN	OL	OL	61	0,06
01-10-2-08-37 -d -00	D-STAN	LŚW	SO	66	0,3
01-10-2-08-37 -g -00	D-STAN	LMŚW	ŚW	61	0,4
01-10-2-08-38 -b -00	D-STAN	LMŚW	SO	103	0,04
01-10-2-08-38 -c -00	D-STAN	LMŚW	SO	88	0,03
01-10-2-08-38 -g -00	D-STAN	LMŚW	SO	21	0,09
01-10-2-08-39 -f -00	D-STAN	LMŚW	SO	88	0,33
01-10-2-08-39 -h -00	D-STAN	LMŚW	SO	74	0,3
01-10-2-08-44 -a -00	D-STAN	LMŚW	DB	8	0,31
01-10-2-08-44 -b -00	D-STAN	OL	OL	25	2,96
01-10-2-08-44 -c -00	D-STAN	LMB	ŚW	93	0,76
01-10-2-08-44 -f -00	D-STAN	LMB	SO	88	0,02
01-10-2-08-44 -g -00	D-STAN	BMŚW	SO	27	0,22
01-10-2-08-45 -a -00	D-STAN	LMŚW	SO	61	0,07
01-10-2-08-46 -c -00	D-STAN	LMŚW	SO	78	0,47
01-10-2-08-46 -d -00	D-STAN	BMŚW	ŚW	39	0,54
01-10-2-08-46 -h -00	D-STAN	BMŚW	SO	17	0,06
01-10-2-08-46 -i -00	D-STAN	BMŚW	SO	11	0,3
01-10-2-08-46 -k -00	D-STAN	LMŚW	BRZ	60	0,52
01-10-2-08-46 -m -00	D-STAN	BMŚW	SO	4	0,13
01-10-2-08-48A -d -00	D-STAN	LMŚW	SO	75	0,08
01-10-2-08-48A -f -00	D-STAN	OLJ	OL	77	0,38
01-10-2-08-48 -c -00	D-STAN	LMŚW	SO	78	0,37
01-10-2-08-48 -f -00	D-STAN	BMŚW	SO	59	0,03
01-10-2-08-49 -a -00	SUKCESJA	OL	OL	0	1,67
01-10-2-08-49 -i -00	D-STAN	OL	OL	76	0,69
01-10-2-08-49 -j -00	D-STAN	LMŚW	SO	77	0,22
01-10-2-08-49 -k -00	D-STAN	LMŚW	SO	7	0,03
01-10-2-08-50 -f -00	D-STAN	OL	OL	73	1,17
01-10-2-08-50 -g -00	D-STAN	OL	OL	27	0,72
01-10-2-08-50 -i -00	D-STAN	LMŚW	SO	82	0,48
01-10-2-08-50 -k -00	D-STAN	LMŚW	ŚW	57	0,22
01-10-2-08-51 -c -00	D-STAN	BMŚW	SO	64	0,37
01-10-2-08-51 -f -00	D-STAN	LMŚW	SO	22	0,07
01-10-2-08-51 -h -00	D-STAN	LMŚW	SO	74	0,37
01-10-2-08-51 -j -00	D-STAN	LMŚW	SO	76	0,38

01-10-2-08-51 -k -00	D-STAN	BMŚW	SO	66	0,56
01-10-2-08-52 -a -00	D-STAN	BMŚW	SO	65	0,07
01-10-2-08-52 -g -00	D-STAN	LMB	ŚW	83	0,17
01-10-2-08-52 -h -00	D-STAN	BMŚW	SO	74	0,57
01-10-2-08-52 -j -00	D-STAN	BMŚW	SO	71	0,2
01-10-2-08-52 -k -00	D-STAN	LMŚW	SO	88	0,73
01-10-2-08-53 -a -00	D-STAN	LMŚW	SO	78	0,42
01-10-2-08-53 -b -00	D-STAN	LMŚW	SO	88	0,04
01-10-2-08-54 -f -00	D-STAN	LMB	OL	33	0,47
01-10-2-08-54 -h -00	D-STAN	LMŚW	SO	70	1,69
01-10-2-08-54 -l -00	D-STAN	LMŚW	ŚW	57	0,02
01-10-2-08-55 -b -00	D-STAN	LMŚW	SO	18	0,12
01-10-2-08-55 -c -00	D-STAN	BMŚW	SO	12	0,04
01-10-2-08-55 -d -00	D-STAN	LMŚW	SO	34	0,31
01-10-2-08-55 -f -00	D-STAN	LMŚW	SO	73	0,14
01-10-2-08-56 -b -00	D-STAN	LMŚW	SO	65	0,4
01-10-2-08-56 -i -00	SUKCESJA	OLJ	OL	0	0,05
01-10-2-08-56 -j -00	D-STAN	LMŚW	SO	72	0,02
01-10-2-08-57 -a -00	D-STAN	LMŚW	SO	88	0,31
01-10-2-08-57 -b -00	D-STAN	LMŚW	SO	74	0,84
01-10-2-08-57 -d -00	D-STAN	BMŚW	SO	74	1,14
01-10-2-08-57 -h -00	D-STAN	BMŚW	SO	8	0,53
01-10-2-08-58 -h -00	D-STAN	LMŚW	SO	59	0,22
01-10-2-08-58 -n -00	D-STAN	LŚW	SO	65	0,1
01-10-2-08-58 -o -00	D-STAN	OL	OL	52	1,22
01-10-2-08-59 -a -00	D-STAN	LMŚW	SO	66	0,14
01-10-2-08-59C -a -00	D-STAN	LMŚW	SO	64	0,06
01-10-2-08-59C -b -00	D-STAN	OL	OL	36	1,42
01-10-2-08-59C -h -00	D-STAN	BMŚW	OS	36	0,17
01-10-2-08-60A -c -00	D-STAN	LMŚW	SO	65	0,72
01-10-2-08-60A -h -00	SUKCESJA	OL	OL	0	0,61
01-10-2-08-60 -b -00	SUKCESJA	LMB	WB	0	0,16
01-10-2-08-60 -c -00	D-STAN	LMŚW	SO	65	0,54
01-10-2-09-217 -d -00	D-STAN	LMŚW	SO	72	0,85
01-10-2-09-217 -f -00	D-STAN	LMŚW	SO	72	0,01
01-10-2-09-218 -c -00	D-STAN	BMŚW	SO	58	0,53
01-10-2-09-218 -g -00	D-STAN	LMB	BRZ	13	0,01
01-10-2-09-218 -i -00	D-STAN	LMB	BRZ	52	1,35
01-10-2-09-218 -l -00	D-STAN	LMŚW	SO	77	0,1
01-10-2-09-219 -a -00	D-STAN	BMŚW	SO	71	0,25
01-10-2-09-219 -b -00	D-STAN	BMŚW	SO	56	1,75
01-10-2-09-219 -g -00	D-STAN	BMŚW	ŚW	76	0,04
01-10-2-09-220 -f -00	D-STAN	BMŚW	SO	65	0,46
01-10-2-09-220 -i -00	D-STAN	BMŚW	SO	19	1,26
01-10-2-09-220 -j -00	D-STAN	BMŚW	SO	9	0,15
01-10-2-09-221 -b -00	D-STAN	BŚW	SO	97	0,1

01-10-2-09-221 -f -00	D-STAN	OL	OL	101	0,84
01-10-2-09-221 -g -00	D-STAN	BŚW	SO	35	0,01
01-10-2-09-221 -i -00	D-STAN	LMB	BRZ	82	0,06
01-10-2-09-221 -j -00	D-STAN	LMŚW	SO	76	0,57
01-10-2-09-221 -l -00	D-STAN	BŚW	SO	5	0,93
01-10-2-09-221 -m -00	D-STAN	BB	SO	82	0,92
01-10-2-09-223 -a -00	D-STAN	LMB	BRZ	81	1,27
01-10-2-09-223 -k -00	D-STAN	BMŚW	ŚW	61	0,3
01-10-2-09-223 -l -00	D-STAN	BMŚW	SO	36	0,2
01-10-2-09-224 -b -00	D-STAN	BMŚW	SO	21	0,12
01-10-2-09-224 -d -00	D-STAN	BMŚW	SO	26	0,82
01-10-2-09-224 -g -00	D-STAN	BMŚW	SO	116	0,5
01-10-2-09-226 -a -00	D-STAN	BMŚW	SO	30	0,04
01-10-2-09-227 -a -00	D-STAN	LMŚW	SO	62	0,08
01-10-2-09-227 -b -00	D-STAN	LMŚW	SO	83	0,43
01-10-2-09-227 -c -00	D-STAN	LMŚW	SO	7	0,01
01-10-2-09-227 -d -00	D-STAN	LŚW	SO	60	0,12
01-10-2-09-227 -f -00	D-STAN	BMŚW	SO	28	0,07
01-10-2-09-227 -i -00	D-STAN	OL	OL	88	1,62
01-10-2-09-227 -k -00	D-STAN	OL	OL	52	2,5
01-10-2-09-227 -m -00	SUKCESJA	OL	CZM	0	0,82
01-10-2-09-229 -a -00	D-STAN	OL	OL	52	2,26
01-10-2-09-229A -c -00	D-STAN	BMŚW	SO	8	0,6
01-10-2-09-229A -d -00	D-STAN	BŚW	SO	44	0,87
01-10-2-09-229A -i -00	D-STAN	BMŚW	SO	10	1,03
01-10-2-09-229A -l -00	D-STAN	BMŚW	SO	118	0,05
01-10-2-09-229 -k -00	D-STAN	OL	OL	91	1,63
01-10-2-09-230A -d -00	D-STAN	BŚW	SO	93	0,11
01-10-2-09-230A -f -00	D-STAN	LMB	BRZ	61	0,34
01-10-2-09-230 -c -00	D-STAN	BMŚW	SO	25	0,01
01-10-2-09-230 -k -00	D-STAN	LMB	ŚW	83	0,96
01-10-2-09-230 -n -00	D-STAN	BMŚW	SO	14	0,08
01-10-2-09-231 -c -00	D-STAN	BMŚW	SO	51	0,07
01-10-2-09-231 -f -00	SUKCESJA	OL	CZM	0	0,61
01-10-2-09-231 -h -00	D-STAN	LMŚW	SO	65	0,21
01-10-2-09-232 -c -00	D-STAN	LMŚW	ŚW	59	0,3
01-10-2-09-232 -m -00	D-STAN	LMŚW	SO	113	1,98
01-10-2-09-233 -a -00	D-STAN	LMB	BRZ	81	1,91
01-10-2-09-233 -c -00	D-STAN	LMB	BRZ	93	0,16
01-10-2-09-233 -g -00	D-STAN	BMŚW	ŚW	60	0,17
01-10-2-09-233 -j -00	D-STAN	OL	OL	28	1,68
01-10-2-09-233 -o -00	SUKCESJA	LMB	OL	27	0,49
01-10-2-09-234 -a -00	D-STAN	BMŚW	SO	44	0,86
01-10-2-09-234 -c -00	D-STAN	BMŚW	SO	43	0,3
01-10-2-09-237A -a -00	D-STAN	OL	OL	66	1,77
01-10-2-09-237A -g -00	D-STAN	OL	OL	46	1,07

01-10-2-09-237 -d -00	D-STAN	LŚW	MD	33	0,9
01-10-2-09-237 -f -00	D-STAN	LMŚW	SO	69	0,16
01-10-2-09-238 -b -00	D-STAN	LMŚW	ŚW	56	0,71
01-10-2-09-238 -c -00	D-STAN	LMŚW	SO	76	0,47
01-10-2-09-238 -h -00	D-STAN	LMŚW	ŚW	14	0,05
01-10-2-09-239 -b -00	D-STAN	LMŚW	SO	98	0,65
01-10-2-09-239 -f -00	D-STAN	LMB	SO	92	0,67
01-10-2-09-239 -p -00	D-STAN	OL	OL	81	0,57
01-10-2-09-240 -c -00	D-STAN	LMB	OL	88	0,23
01-10-2-09-240 -d -00	D-STAN	BMŚW	SO	35	0,65
01-10-2-09-240 -g -00	D-STAN	BMŚW	SO	56	0,14
01-10-2-09-240 -k -00	D-STAN	LMŚW	SO	101	0,03
01-10-2-09-240 -l -00	D-STAN	BMŚW	SO	3	0,45
01-10-2-09-244 -d -00	D-STAN	LMŚW	ŚW	10	0,66
01-10-2-09-245 -a -00	D-STAN	LMŚW	SO	108	1,28
01-10-2-09-245 -f -00	D-STAN	LMŚW	ŚW	7	0,79
01-10-2-09-245 -h -00	D-STAN	LMŚW	BRZ	75	1,15
01-10-2-09-246 -a -00	D-STAN	LMŚW	SO	72	0,02
01-10-2-09-246 -b -00	D-STAN	LMŚW	ŚW	39	0,02
01-10-2-09-246 -d -00	D-STAN	BMŚW	SO	49	0,18
01-10-2-09-246 -f -00	D-STAN	BMŚW	SO	83	0,03
01-10-2-09-247 -d -00	D-STAN	LMŚW	SO	72	0,85
01-10-2-09-247 -g -00	D-STAN	LMŚW	SO	33	0,01
01-10-2-09-247 -h -00	D-STAN	OL	OL	51	1,09
01-10-2-09-247 -i -00	D-STAN	LMŚW	SO	71	0,1
01-10-2-09-248 -b -00	D-STAN	BMŚW	SO	71	0,44
01-10-2-09-248 -d -00	D-STAN	BMŚW	SO	56	0,05
01-10-2-09-249 -f -00	D-STAN	LMŚW	SO	111	0,78
01-10-2-09-249 -g -00	D-STAN	OL	OL	83	0,6
01-10-2-09-249 -j -00	D-STAN	LMŚW	SO	44	0,58
01-10-2-09-249 -n -00	D-STAN	OL	OL	12	2,44
01-10-2-09-249 -s -00	D-STAN	LMŚW	BRZ	57	0,22
01-10-2-09-249 -t -00	D-STAN	LŚW	SO	103	0,01
01-10-2-09-249 -w -00	D-STAN	LŚW	SO	103	0,03
01-10-2-09-249 -x -00	D-STAN	OL	OL	61	0,67
01-10-2-09-249 -y -00	D-STAN	OL	OL	20	3,92
01-10-2-09-250 -b -00	D-STAN	BMŚW	SO	108	1,02
01-10-2-09-250 -f -00	D-STAN	BŚW	SO	5	1,04
01-10-2-09-250 -g -00	D-STAN	LMŚW	SO	108	0,03
01-10-2-09-252 -b -00	D-STAN	BMŚW	SO	83	0,04
01-10-2-09-252 -g -00	D-STAN	LMŚW	SO	65	0,44
01-10-2-09-261 -b -00	D-STAN	LMŚW	SO	65	0,4
01-10-2-09-265 -n -00	D-STAN	OL	OL	73	1,94
01-10-2-09-266 -a -00	D-STAN	BMŚW	SO	73	0,77
01-10-2-09-266 -c -00	D-STAN	BMŚW	SO	61	1,12
01-10-2-09-267 -l -00	SUKCESJA	OL	WB	0	1,34

01-10-2-09-267 -m -00	D-STAN	OL	OL	78	1,45
01-10-2-10-100 -d -00	D-STAN	BMB	SO	123	0,29
01-10-2-10-100 -g -00	D-STAN	LMŚW	SO	77	0,92
01-10-2-10-100 -h -00	D-STAN	LMŚW	SO	123	0,6
01-10-2-10-101 -f -00	D-STAN	LMŚW	BRZ	45	0,04
01-10-2-10-102 -b -00	D-STAN	LMŚW	BRZ	10	0,34
01-10-2-10-102 -f -00	D-STAN	LMŚW	SO	69	0,04
01-10-2-10-103A -c -00	SUKCESJA	OL	BRZ	0	0,6
01-10-2-10-103A -g -00	D-STAN	LŚW	BRZ	12	0,21
01-10-2-10-103A -h -00	D-STAN	OL	OL	51	0,97
01-10-2-10-103A -k -00	D-STAN	LMŚW	BRZ	20	0,18
01-10-2-10-103A -o -00	D-STAN	OL	OL	61	0,54
01-10-2-10-103A -t -00	D-STAN	LMB	OL	66	0,13
01-10-2-10-103 -dx -00	SUKCESJA	LMB	WB	0	0,02
01-10-2-10-103 -f -00	SUKCESJA	LMB	WB	0	0,92
01-10-2-10-103 -m -00	D-STAN	LMŚW	SO	58	0,61
01-10-2-10-104 -b -00	D-STAN	OL	OL	58	0,96
01-10-2-10-104 -c -00	D-STAN	LMŚW	SO	76	0,27
01-10-2-10-104 -g -00	D-STAN	LMŚW	SO	96	1,33
01-10-2-10-105 -o -00	D-STAN	OL	OL	41	0,85
01-10-2-10-105 -t -00	D-STAN	OL	OL	51	0,71
01-10-2-10-106 -i -00	D-STAN	LŚW	ŚW	172	0,22
01-10-2-10-113 -g -00	D-STAN	LMŚW	SO	77	0,46
01-10-2-10-114 -c -00	D-STAN	LMŚW	SO	27	0,07
01-10-2-10-114 -i -00	D-STAN	OL	OL	47	0,67
01-10-2-10-114 -m -00	D-STAN	OL	OL	39	0,64
01-10-2-10-116 -k -00	D-STAN	LMŚW	SO	78	0,07
01-10-2-10-116 -l -00	D-STAN	BMŚW	ŚW	9	0,24
01-10-2-10-117 -b -00	D-STAN	LMŚW	SO	35	0,83
01-10-2-10-117 -d -00	D-STAN	BMŚW	SO	87	0,44
01-10-2-10-117 -l -00	D-STAN	OLJ	OL	71	0,47
01-10-2-10-117 -n -00	D-STAN	LMŚW	SO	91	0,09
01-10-2-10-117 -p -00	D-STAN	LMŚW	SO	59	0,06
01-10-2-10-118 -f -00	SUKCESJA	OL	WB	0	0,87
01-10-2-10-118 -g -00	D-STAN	OL	OL	49	1,39
01-10-2-10-127A -o -00	SUKCESJA	OL	WB	0	0,26
01-10-2-10-129 -b -00	D-STAN	LMŚW	SO	86	0,25
01-10-2-10-129 -c -00	D-STAN	LMŚW	SO	17	0,62
01-10-2-10-129 -f -00	D-STAN	LMŚW	SO	76	0,06
01-10-2-10-129 -h -00	D-STAN	LMŚW	ŚW	17	0,49
01-10-2-10-129 -k -00	D-STAN	LMŚW	ŚW	56	0,05
01-10-2-10-133 -c -00	D-STAN	LMŚW	SO	41	0,19
01-10-2-10-133 -f -00	D-STAN	LMŚW	SO	111	0,63
01-10-2-10-133 -g -00	D-STAN	LMŚW	SO	111	0,8
01-10-2-10-134 -b -00	D-STAN	OL	OL	38	4,02
01-10-2-10-134 -c -00	D-STAN	BMŚW	SO	55	0,83

01-10-2-10-134 -d -00	D-STAN	BMŚW	SO	27	0,18
01-10-2-10-139 -bx -00	D-STAN	LMŚW	BRZ	42	0,31
01-10-2-10-139 -cx -00	D-STAN	LMŚW	ŚW	21	0,64
01-10-2-10-139 -ix -00	D-STAN	LMŚW	SO	22	1,11
01-10-2-10-139 -n -00	D-STAN	OL	OL	53	7,57
01-10-2-10-139 -p -00	D-STAN	LŚW	BRZ	11	0,08
01-10-2-10-139 -r -00	D-STAN	LMŚW	SO	9	1,74
01-10-2-10-140 -a -00	D-STAN	LMŚW	BRZ	47	0,64
01-10-2-10-140 -f -00	D-STAN	OL	OL	47	1,75
01-10-2-10-140 -j -00	SUKCESJA	OL	WB	0	0,81
01-10-2-10-144 -c -00	D-STAN	OL	BRZ	41	1,33
01-10-2-10-145 -c -00	ZRAŃB	BMŚW	KRU	0	0,01
01-10-2-10-145 -f -00	D-STAN	BMŚW	SO	88	0,34
01-10-2-10-145 -g -00	D-STAN	OL	OL	56	0,72
01-10-2-10-145 -i -00	D-STAN	BMŚW	SO	20	0,37
01-10-2-10-145 -j -00	D-STAN	OL	OL	101	1,18
01-10-2-10-145 -k -00	D-STAN	BMŚW	SO	14	0,01
01-10-2-10-149 -a -00	D-STAN	LMŚW	BRZ	46	0,04
01-10-2-10-149 -b -00	D-STAN	OL	OL	52	4,91
01-10-2-10-149 -d -00	D-STAN	LMŚW	SO	39	1,17
01-10-2-10-149 -g -00	D-STAN	OL	OL	38	1,2
01-10-2-10-150 -a -00	D-STAN	BMŚW	ŚW	14	0,56
01-10-2-10-150 -b -00	D-STAN	LMŚW	SO	76	0,53
01-10-2-10-150 -c -00	D-STAN	OL	OL	36	1,18
01-10-2-10-150 -g -00	D-STAN	OL	OL	32	1,29
01-10-2-10-150 -h -00	D-STAN	BMŚW	SO	18	0,24
01-10-2-10-150 -i -00	D-STAN	BMŚW	DB	26	0,48
01-10-2-10-150 -j -00	D-STAN	OL	OL	49	3,93
01-10-2-10-150 -m -00	D-STAN	OL	OL	91	4,42
01-10-2-10-150 -n -00	D-STAN	LŚW	OS	73	0,01
01-10-2-10-171A -cx -00	D-STAN	LŚW	SO	81	0,01
01-10-2-10-171A -f -00	D-STAN	OL	OL	61	1,83
01-10-2-10-171A -g -00	D-STAN	OL	OL	61	1,1
01-10-2-10-171A -j -00	SUKCESJA	OL	CZM	0	0,06
01-10-2-10-171A -l -00	D-STAN	LŚW	ŚW	11	1,35
01-10-2-10-171A -n -00	SUKCESJA	OL	CZM	0	0,18
01-10-2-10-171A -t -00	D-STAN	OL	OL	51	0,08
01-10-2-10-171 -i -00	D-STAN	LŚW	DB	61	0,89
01-10-2-10-171 -l -00	D-STAN	OL	OL	73	0,82
01-10-2-10-172 -g -00	D-STAN	OL	OL	53	0,43
01-10-2-10-173 -a -00	D-STAN	OL	OL	61	6,64
01-10-2-10-173 -b -00	D-STAN	LŚW	BRZ	61	0,56
01-10-2-10-173 -c -00	D-STAN	LMB	BRZ	61	0,02
01-10-2-10-173 -h -00	D-STAN	LŚW	GB	101	0,38
01-10-2-10-174A -f -00	D-STAN	LŚW	DB	61	0,01
01-10-2-10-174A -i -00	D-STAN	OL	BRZ	61	2,74

01-10-2-10-174A -o -00	D-STAN	OL	OL	81	4,06
01-10-2-10-174A -x -00	D-STAN	OL	OL	56	1,06
01-10-2-10-174 -b -00	D-STAN	LŚW	SO	34	0,7
01-10-2-10-174B -ax -00	D-STAN	OL	OL	91	2,41
01-10-2-10-174B -bx -00	D-STAN	LŚW	SO	51	0,13
01-10-2-10-174B -dx -00	D-STAN	LŚW	BRZ	11	0,02
01-10-2-10-174B -gx -00	D-STAN	OL	OL	71	1,04
01-10-2-10-174B -j -00	D-STAN	OL	OL	61	0,96
01-10-2-10-174C -gx -00	D-STAN	OL	OL	61	0,17
01-10-2-10-174C -ix -00	D-STAN	LŚW	OL	66	0,23
01-10-2-10-174C -l -00	SUKCESJA	OL	WB	0	0,08
01-10-2-10-174C -m -00	D-STAN	LŚW	DB.S	4	0,08
01-10-2-10-174C -r -00	D-STAN	OL	OL	56	0,27
01-10-2-10-174D -m -00	D-STAN	OL	OL	56	2,01
01-10-2-10-174D -p -00	D-STAN	OL	OL	56	1,12
01-10-2-10-174D -r -00	D-STAN	OL	OL	19	1,04
01-10-2-10-174D -s -00	D-STAN	OL	OL	46	0,78
01-10-2-10-174E -a -00	D-STAN	OL	OL	61	5,55
01-10-2-10-174E -d -00	D-STAN	LŚW	BRZ	76	0,35
01-10-2-10-174E -f -00	D-STAN	OL	OL	51	0,35
01-10-2-10-174E -k -00	D-STAN	OL	OL	51	0,54
01-10-2-10-174 -f -00	D-STAN	OL	OL	61	2,47
01-10-2-10-174 -g -00	D-STAN	LŚW	DB	61	0,05
01-10-2-10-174 -h -00	D-STAN	LŚW	DB	61	2,71
01-10-2-10-175A -h -00	D-STAN	LŚW	BRZ	91	0,64
01-10-2-10-175A -l -00	D-STAN	OL	OL	51	1,44
01-10-2-10-175A -p -00	SUKCESJA	OL	OL	11	0,26
01-10-2-10-175A -w -00	SUKCESJA	OL	BRZ	76	0,28
01-10-2-10-61A -b -00	SUKCESJA	OL	WB	0	1,14
01-10-2-10-61 -b -00	D-STAN	LMŚW	DB	21	0,2
01-10-2-10-61 -c -00	D-STAN	LMŚW	SO	54	0,29
01-10-2-10-61 -f -00	D-STAN	LMŚW	SO	60	1,82
01-10-2-10-61 -i -00	D-STAN	LMŚW	SO	101	0,13
01-10-2-10-63 -d -00	D-STAN	OL	OL	61	0,75
01-10-2-10-63 -n -00	D-STAN	OL	OL	60	0,65
01-10-2-10-64 -b -00	D-STAN	LMŚW	SO	113	1,47
01-10-2-10-64 -d -00	D-STAN	LMŚW	SO	61	3,99
01-10-2-10-64 -i -00	D-STAN	LMŚW	SO	60	0,72
01-10-2-10-64 -k -00	D-STAN	LMŚW	SO	61	0,55
01-10-2-10-66 -a -00	D-STAN	LMŚW	SO	61	0,4
01-10-2-10-66 -d -00	D-STAN	LMŚW	SO	23	0,21
01-10-2-10-67 -a -00	D-STAN	LMŚW	SO	61	2,27
01-10-2-10-67 -f -00	D-STAN	LMŚW	SO	41	0,81
01-10-2-10-67 -i -00	D-STAN	LMŚW	SO	51	0,02
01-10-2-10-67 -j -00	D-STAN	LMŚW	SO	5	0,44
01-10-2-10-67 -k -00	D-STAN	LMŚW	DB	61	0,3

01-10-2-10-68 -a -00	D-STAN	LMŚW	SO	65	0,32
01-10-2-10-68 -b -00	D-STAN	OL	OL	46	0,86
01-10-2-10-68 -d -00	D-STAN	OL	OL	36	0,58
01-10-2-10-68 -f -00	SUKCESJA	OL	KRU	0	0,16
01-10-2-10-68 -h -00	D-STAN	LMŚW	ŚW	10	0,23
01-10-2-10-68 -k -00	D-STAN	LMŚW	ŚW	58	0,49
01-10-2-10-69 -j -00	D-STAN	LMŚW	ŚW	18	0,06
01-10-2-10-69 -l -00	D-STAN	OL	OL	56	1,43
01-10-2-10-69 -m -00	D-STAN	OL	OL	76	0,01
01-10-2-10-69 -p -00	D-STAN	OL	OL	56	1,48
01-10-2-10-69 -s -00	D-STAN	LMŚW	SO	66	0,04
01-10-2-10-69 -y -00	D-STAN	OL	OL	50	0,99
01-10-2-10-70A -h -00	D-STAN	OL	OL	56	1,27
01-10-2-10-70B -g -00	SUKCESJA	OL	BRZ	0	1,05
01-10-2-10-70B -k -00	SUKCESJA	OL	OL	11	0,15
01-10-2-10-99 -f -00	D-STAN	OL	OL	69	2,26
01-10-2-10-99 -g -00	D-STAN	LMŚW	SO	70	0,14
01-10-2-11-110 -c -00	D-STAN	LMŚW	ŚW	21	0,05
01-10-2-11-110 -f -00	D-STAN	OL	BRZ	52	1,24
01-10-2-11-110 -l -00	D-STAN	LMŚW	ŚW	54	0,4
01-10-2-11-111 -c -00	D-STAN	BMŚW	SO	49	0,53
01-10-2-11-111 -d -00	D-STAN	BMŚW	SO	64	0,63
01-10-2-11-112A -b -00	D-STAN	LMŚW	SO	59	0,03
01-10-2-11-112A -j -00	SUKCESJA	OL	WB	0	2,04
01-10-2-11-112 -b -00	D-STAN	LMŚW	SO	88	0,12
01-10-2-11-135 -a -00	D-STAN	BMŚW	SO	50	0,41
01-10-2-11-135 -c -00	D-STAN	BMŚW	SO	3	0,15
01-10-2-11-135 -i -00	D-STAN	BMŚW	SO	10	0,6
01-10-2-11-135 -j -00	D-STAN	BMŚW	SO	97	0,12
01-10-2-11-135 -m -00	D-STAN	BMŚW	SO	28	0,35
01-10-2-11-146 -b -00	D-STAN	OL	OL	58	3,03
01-10-2-11-146 -c -00	D-STAN	BMŚW	SO	28	0,04
01-10-2-11-146 -h -00	D-STAN	OL	OL	73	0,82
01-10-2-11-146 -j -00	D-STAN	LMŚW	SO	65	0,27
01-10-2-11-146 -l -00	D-STAN	LMŚW	SO	65	0,29
01-10-2-11-154 -a -00	D-STAN	OL	OL	66	2,78
01-10-2-11-154 -b -00	D-STAN	LMŚW	SO	66	0,01
01-10-2-11-154 -d -00	SUKCESJA	OL	KRU	0	0,52
01-10-2-11-154 -g -00	D-STAN	LŚW	ŚW	56	0,07
01-10-2-11-154 -h -00	D-STAN	OL	OL	61	1,04
01-10-2-11-155 -c -00	D-STAN	OL	OL	37	2,86
01-10-2-11-155 -d -00	D-STAN	OL	BRZ	83	1,55
01-10-2-11-156 -b -00	D-STAN	OL	OL	58	2,53
01-10-2-11-161 -r -00	ZRĄB	OL	KRU	0	1,01
01-10-2-11-161 -w -00	D-STAN	OL	OL	41	0,37
01-10-2-11-162 -d -00	D-STAN	LMŚW	SO	92	0,06

01-10-2-11-162 -f -00	SUKCESJA	LMB	WB	0	0,04
01-10-2-11-162 -g -00	D-STAN	LMB	SO	46	0,22
01-10-2-11-164 -i -00	D-STAN	LMŚW	SO	78	0,21
01-10-2-11-164 -k -00	D-STAN	LMŚW	BRZ	78	0,13
01-10-2-11-165 -a -00	D-STAN	LMŚW	SO	78	0,39
01-10-2-11-165 -b -00	D-STAN	OLJ	OL	67	1,57
01-10-2-11-165B -c -00	D-STAN	OL	OL	61	7,05
01-10-2-11-165B -f -00	D-STAN	OL	BRZ	46	10,01
01-10-2-11-165B -g -00	D-STAN	OL	OL	61	4,02
01-10-2-11-165B -j -00	SUKCESJA	OL	WB	0	1,44
01-10-2-11-165 -c -00	D-STAN	BMŚW	SO	60	0,07
01-10-2-11-165C -b -00	D-STAN	OL	OL	71	0,63
01-10-2-11-165C -d -00	D-STAN	OL	OL	86	2,6
01-10-2-11-165C -f -00	SUKCESJA	OL	WB	0	1,63
01-10-2-11-165C -g -00	SUKCESJA	OL	WB	0	1,54
01-10-2-11-165C -l -00	SUKCESJA	OL	WB	0	2,77
01-10-2-11-165 -d -00	D-STAN	OL	OL	61	3,06
01-10-2-11-165D -f -00	D-STAN	LMŚW	SO	61	0,03
01-10-2-11-165D -j -00	D-STAN	OL	OL	71	3,53
01-10-2-11-165D -k -00	D-STAN	OL	OL	56	3,52
01-10-2-11-165D -n -00	D-STAN	OL	OL	51	2,08
01-10-2-11-165 -k -00	D-STAN	OL	OL	82	2,19
01-10-2-11-166 -b -00	D-STAN	LMŚW	SO	29	0,68
01-10-2-11-166 -f -00	D-STAN	LMŚW	SO	72	0,22
01-10-2-11-166 -h -00	D-STAN	LMŚW	SO	26	0,57
01-10-2-11-166 -k -00	D-STAN	LMŚW	SO	71	0,08
01-10-2-11-166 -s -00	D-STAN	OL	OL	71	0,38
01-10-2-11-166 -w -00	D-STAN	OL	OL	71	0,45
01-10-2-11-166 -x -00	D-STAN	OL	OL	71	1,21
01-10-2-11-166 -z -00	D-STAN	OL	OL	56	0,71
01-10-2-11-72 -b -00	D-STAN	LŚW	BRZ	81	0,31
01-10-2-11-72 -g -00	D-STAN	OL	OL	74	1,84
01-10-2-11-72 -i -00	D-STAN	LŚW	DB	28	0,53
01-10-2-11-72 -j -00	SUKCESJA	OL	KRU	0	0,78
01-10-2-11-73 -a -00	D-STAN	LŚW	ŚW	97	1,63
01-10-2-11-73 -c -00	D-STAN	LŚW	ŚW	57	0,3
01-10-2-11-73 -d -00	D-STAN	LŚW	DB	57	0,31
01-10-2-11-73 -g -00	SUKCESJA	OL	WB	0	1,19
01-10-2-11-73 -k -00	D-STAN	LŚW	DB	28	1,01
01-10-2-11-73 -n -00	D-STAN	LŚW	OS	51	0,34
01-10-2-11-74 -a -00	D-STAN	LŚW	SO	59	0,98
01-10-2-11-74 -b -00	D-STAN	OL	OL	77	2,33
01-10-2-11-74 -d -00	D-STAN	LŚW	BRZ	56	1,04
01-10-2-11-74 -f -00	D-STAN	LŚW	DB	52	0,54
01-10-2-11-74 -g -00	D-STAN	LŚW	DB	29	0,36
01-10-2-11-75 -a -00	D-STAN	LŚW	DB	35	0,19

01-10-2-11-75 -b -00	D-STAN	LŚW	ŚW	17	0,08
01-10-2-11-75 -d -00	D-STAN	OL	OL	83	7,31
01-10-2-11-75 -h -00	D-STAN	LMŚW	SO	61	0,03
01-10-2-11-76 -h -00	D-STAN	LMŚW	SO	50	0,31
01-10-2-11-76 -l -00	D-STAN	LMŚW	SO	79	0,78
01-10-2-11-77 -b -00	D-STAN	LMŚW	SO	60	0,62
01-10-2-11-77 -d -00	D-STAN	LMŚW	SO	37	0,65
01-10-2-11-77 -f -00	D-STAN	LMŚW	SO	65	0,45
01-10-2-11-78A -a -00	D-STAN	LMŚW	SO	56	0,35
01-10-2-11-78A -g -00	D-STAN	LMŚW	SO	56	0,34
01-10-2-11-78 -cx -00	D-STAN	LMŚW	SO	71	0,11
01-10-2-11-81 -i -00	D-STAN	LMŚW	SO	57	0,07
01-10-2-11-83 -b -00	D-STAN	LMŚW	SO	75	0,11
01-10-2-11-83 -i -00	D-STAN	BMŚW	SO	76	0,27
01-10-2-11-83 -k -00	D-STAN	OL	OL	36	0,52
01-10-2-11-83 -m -00	D-STAN	LMŚW	SO	36	0,55
01-10-2-11-84 -g -00	D-STAN	LMŚW	DB	10	0,53
01-10-2-11-84 -l -00	D-STAN	LMŚW	SO	43	0,65
01-10-2-11-84 -o -00	D-STAN	LMŚW	SO	57	0,26
01-10-2-11-84 -r -00	D-STAN	LMŚW	SO	48	0,2
01-10-2-11-84 -t -00	D-STAN	LMŚW	SO	61	0,79
01-10-2-11-84 -x -00	D-STAN	LMŚW	SO	51	0,39
01-10-2-11-84 -y -00	D-STAN	LMŚW	SO	57	0,11
01-10-2-11-86 -a -00	D-STAN	LMŚW	SO	61	0,47
01-10-2-11-86 -d -00	D-STAN	OL	OL	76	1,72
01-10-2-11-86 -f -00	D-STAN	OL	OL	30	0,61
01-10-2-11-86 -j -00	D-STAN	LMŚW	SO	34	0,01
01-10-2-11-86 -l -00	D-STAN	LMB	OL	66	0,41
01-10-2-11-86 -w -00	D-STAN	LMŚW	SO	77	0,28
01-10-2-11-86 -x -00	D-STAN	LMŚW	ŚW	39	0,17
01-10-2-11-86 -y -00	D-STAN	OL	OL	77	1,26
01-10-2-11-87 -b -00	D-STAN	LMB	ŚW	58	0,85
01-10-2-11-87 -h -00	D-STAN	LMŚW	SO	59	0,42
01-10-2-11-87 -i -00	D-STAN	LMŚW	SO	6	0,3
01-10-2-11-88 -g -00	D-STAN	LMŚW	SO	59	0,21
01-10-2-11-90 -b -00	D-STAN	OL	OL	34	0,8
01-10-2-11-90 -c -00	D-STAN	OL	OL	71	5,01
01-10-2-11-90 -d -00	D-STAN	BMŚW	SO	76	0,17
01-10-2-11-90 -h -00	D-STAN	BMŚW	SO	86	0,82
01-10-2-11-90 -l -00	D-STAN	BMŚW	SO	10	0,03
01-10-2-11-91 -b -00	D-STAN	LMŚW	SO	59	1,5
01-10-2-11-91 -f -00	D-STAN	BMŚW	SO	92	0,32
01-10-2-11-91 -h -00	D-STAN	LŚW	ŚW	10	0,08
01-10-2-11-92 -f -00	D-STAN	BMŚW	SO	88	1,51
01-10-2-11-92 -h -00	D-STAN	BMŚW	SO	93	0,77
01-10-2-11-92 -k -00	D-STAN	BMŚW	BRZ	45	0,7

01-10-2-11-93 -b -00	D-STAN	LMŚW	SO	88	0,27
01-10-2-11-93 -f -00	D-STAN	LMŚW	BRZ	47	0,27
01-10-2-11-93 -h -00	D-STAN	LMŚW	SO	93	0,28
01-10-2-11-93 -p -00	D-STAN	LMŚW	SO	29	0,32
01-10-2-11-97 -c -00	D-STAN	LMŚW	SO	55	0,47
01-10-2-11-97 -g -00	D-STAN	LMŚW	SO	96	1,01
01-10-2-11-97 -h -00	D-STAN	LMŚW	SO	108	0,04
01-10-2-11-97 -j -00	D-STAN	BMŚW	SO	123	0,03
01-10-2-11-98 -c -00	D-STAN	LMŚW	SO	86	0,71
01-10-2-11-98 -d -00	D-STAN	LMŚW	ŚW	45	1,54
01-10-2-12-175B -a -00	D-STAN	LŚW	SO	76	0,27
01-10-2-12-175B -c -00	D-STAN	OL	BRZ	76	1,43
01-10-2-12-175 -c -00	D-STAN	LŚW	SO	81	0,21
01-10-2-12-175 -d -00	D-STAN	LŚW	ŚW	10	0,76
01-10-2-12-175 -g -00	D-STAN	LŚW	DB	26	1,3
01-10-2-12-175 -h -00	D-STAN	LŚW	BRZ	83	0,51
01-10-2-12-175 -i -00	D-STAN	OL	OL	76	1,02
01-10-2-12-175 -k -00	D-STAN	LŚW	SO	81	1,22
01-10-2-12-178A -a -00	D-STAN	LŚW	BRZ	71	1,23
01-10-2-12-178A -c -00	D-STAN	LŚW	ŚW	51	0,75
01-10-2-12-178A -d -00	SUKCESJA	OL	OL	0	0,52
01-10-2-12-179 -c -00	D-STAN	OL	OL	52	2,24
01-10-2-12-181 -b -00	D-STAN	LŚW	DB	62	0,07
01-10-2-12-194 -m -00	D-STAN	LMŚW	SO	118	0,41
01-10-2-12-194 -p -00	D-STAN	LMŚW	SO	10	0,26
01-10-2-12-254 -a -00	D-STAN	LMŚW	SO	64	1,63
01-10-2-12-254 -f -00	D-STAN	LMŚW	BRZ	36	0,16
01-10-2-12-255 -m -00	D-STAN	OL	OL	71	0,65
01-10-2-12-256 -g -00	D-STAN	BMŚW	SO	19	0,26
01-10-2-12-256 -h -00	D-STAN	LMŚW	SO	80	0,28
01-10-2-12-259 -a -00	D-STAN	LŚW	ŚW	19	0,1
01-10-2-12-259 -d -00	D-STAN	LŚW	BRZ	45	0,2
01-10-2-12-259 -f -00	D-STAN	LŚW	ŚW	61	0,49
01-10-2-12-259 -h -00	D-STAN	LŚW	OL	88	0,34
01-10-2-12-260 -a -00	D-STAN	LMŚW	SO	76	0,42
01-10-2-12-260 -b -00	D-STAN	LMŚW	SO	70	0,24
01-10-2-12-260 -c -00	D-STAN	LŚW	ŚW	121	0,01
01-10-2-12-260 -d -00	D-STAN	LMŚW	SO	34	1,84
01-10-2-12-260 -m -00	D-STAN	LŚW	ŚW	57	0,09
01-10-2-12-260 -p -00	SUKCESJA	LMŚW	ŚNG.B	0	0,05
01-10-2-12-271 -d -00	D-STAN	LŚW	ŚW	36	0,45
01-10-2-12-272 -b -00	D-STAN	LMŚW	DB	63	0,42
01-10-2-12-273 -b -00	D-STAN	OL	OL	73	3,64
01-10-2-12-273 -h -00	D-STAN	OL	OL	51	1,73
01-10-2-12-274 -b -00	D-STAN	LŚW	ŚW	58	0,08
01-10-2-12-274 -g -00	D-STAN	LŚW	ŚW	59	1,1

01-10-2-12-275 -b -00	D-STAN	LŚW	DB	60	0,6
01-10-2-12-275 -d -00	D-STAN	LMŚW	SO	71	1,09
01-10-2-12-275 -f -00	D-STAN	LMŚW	ŚW	61	2,16
01-10-2-12-275 -k -00	D-STAN	OL	OL	70	0,54
01-10-2-12-277 -c -00	D-STAN	BMŚW	SO	49	0,26
01-10-2-12-277 -d -00	D-STAN	BMŚW	SO	98	0,41
01-10-2-12-277 -f -00	D-STAN	LMŚW	SO	74	0,16
01-10-2-12-278B -i -00	D-STAN	LŚW	ŚW	17	0,04
01-10-2-12-278B -m -00	D-STAN	LŚW	ŚW	36	0,49
01-10-2-12-278B -n -00	D-STAN	LŚW	ŚW	81	0,05
01-10-2-12-278B -p -00	D-STAN	LŚW	ŚW	51	0,09
01-10-2-12-278C -g -00	D-STAN	OL	OL	18	0,15
01-10-2-12-280B -a -00	D-STAN	LŚW	GB	36	0,09
01-10-2-12-280B -d -00	D-STAN	LŚW	BRZ	3	0,11
01-10-2-12-280B -g -00	D-STAN	LŚW	KL	41	0,08
01-10-2-12-280B -h -00	SUKCESJA	OL	OL	61	0,09
01-10-2-12-280B -i -00	D-STAN	LŚW	ŚW	91	0,13
01-10-2-12-280B -j -00	D-STAN	LŚW	ŚW	81	0,15
01-10-2-12-280B -p -00	D-STAN	LŚW	ŚW	86	0,17
01-10-2-12-280B -t -00	D-STAN	LŚW	KL	51	0,02
01-10-2-12-280B -w -00	SUKCESJA	OL	LSZ	0	0,52
01-10-2-12-280C -a -00	SUKCESJA	OL	WB	0	0,98
01-10-2-12-280C -b -00	D-STAN	LŚW	ŚW	71	0,04
01-10-2-12-280C -h -00	D-STAN	LŚW	BRZ	12	0,12
01-10-2-12-280D -a -00	D-STAN	LŚW	BRZ	11	0,11
01-10-2-12-280D -b -00	D-STAN	LŚW	ŚW	86	0,06
01-10-2-12-280D -d -00	D-STAN	LŚW	BRZ	11	0,4
01-10-2-12-280D -g -00	D-STAN	LŚW	ŚW	86	0,08
01-10-2-12-280D -h -00	D-STAN	LŚW	ŚW	51	0,01
01-10-2-12-280D -i -00	D-STAN	OL	OL	61	1,23
01-10-2-12-280D -j -00	D-STAN	OL	OL	61	1,12
01-10-2-12-288 -f -00	D-STAN	OL	OL	51	0,38
01-10-2-12-288 -g -00	D-STAN	OL	OL	61	0,53
01-10-3-13-161 -a -00	D-STAN	LMŚW	BRZ	71	1,18
01-10-3-13-161 -c -00	D-STAN	LMŚW	ŚW	117	0,1
01-10-3-13-161 -i -00	D-STAN	OL	OL	77	0,79
01-10-3-13-162 -a -00	D-STAN	LŚW	BRZ	60	0,01
01-10-3-13-162 -b -00	D-STAN	LMŚW	SO	92	0,16
01-10-3-13-162 -c -00	D-STAN	LŚW	DB	60	0,16
01-10-3-13-162 -f -00	D-STAN	LŚW	SO	8	0,34
01-10-3-13-162 -h -00	D-STAN	LŚW	BRZ	82	0,04
01-10-3-13-162 -i -00	D-STAN	LŚW	ŚW	60	0,09
01-10-3-13-164 -b -00	D-STAN	LMŚW	ŚW	75	0,29
01-10-3-13-164 -d -00	D-STAN	LMŚW	DG	65	0,33
01-10-3-13-164 -o -00	D-STAN	OL	OL	76	0,88
01-10-3-13-166 -b -00	SUKCESJA	OL	OL	11	1,32

01-10-3-13-166 -g -00	D-STAN	LMŚW	ŚW	61	0,43
01-10-3-13-166 -j -00	D-STAN	OL	OL	57	1,52
01-10-3-13-166 -k -00	D-STAN	OL	OL	72	0,35
01-10-3-13-167 -b -00	D-STAN	LŚW	ŚW	77	1,01
01-10-3-13-167 -c -00	D-STAN	LŚW	SO	64	0,19
01-10-3-13-167 -f -00	D-STAN	OL	OL	75	1,95
01-10-3-13-167 -g -00	D-STAN	OL	OL	75	1,71
01-10-3-13-168 -a -00	D-STAN	LŚW	BRZ	75	0,72
01-10-3-13-168 -d -00	D-STAN	OL	OL	57	0,72
01-10-3-13-169 -b -00	D-STAN	LMŚW	SO	77	0,13
01-10-3-13-169 -g -00	D-STAN	LMŚW	SO	61	0,28
01-10-3-13-171 -b -00	D-STAN	LŚW	DB	11	0,02
01-10-3-13-171 -d -00	D-STAN	OL	OL	28	2,8
01-10-3-13-171 -f -00	D-STAN	OL	OL	102	5,26
01-10-3-13-171 -i -00	D-STAN	LMŚW	ŚW	14	0,4
01-10-3-13-171 -k -00	D-STAN	LMŚW	SO	72	0,24
01-10-3-13-172 -b -00	D-STAN	BMŚW	SO	21	0,8
01-10-3-13-172 -h -00	D-STAN	OL	OL	72	2,97
01-10-3-13-172 -j -00	D-STAN	LMŚW	SO	70	0,19
01-10-3-13-173 -d -00	D-STAN	OL	OL	67	2,63
01-10-3-13-173 -g -00	D-STAN	LMŚW	SO	77	1,46
01-10-3-13-174 -f -00	D-STAN	BMŚW	SO	75	0,59
01-10-3-13-174 -g -00	D-STAN	LMŚW	ŚW	23	0,02
01-10-3-13-174 -j -00	D-STAN	BŚW	SO	92	0,25
01-10-3-13-174 -k -00	D-STAN	BMŚW	SO	58	0,21
01-10-3-13-174 -m -00	D-STAN	BMŚW	SO	39	0,41
01-10-3-13-175 -b -00	D-STAN	LMŚW	SO	76	0,91
01-10-3-13-175 -m -00	SUKCESJA	BB	KRU	0	0,44
01-10-3-13-175 -p -00	D-STAN	BB	SO	86	0,39
01-10-3-13-176 -d -00	D-STAN	BMŚW	ŚW	29	0,32
01-10-3-13-176 -f -00	D-STAN	BMŚW	SO	5	0,08
01-10-3-13-176 -g -00	D-STAN	BMŚW	SO	71	0,08
01-10-3-13-176 -j -00	D-STAN	BMŚW	BRZ	21	0,9
01-10-3-13-176 -m -00	D-STAN	OLJ	OL	66	0,05
01-10-3-13-177 -c -00	D-STAN	BMŚW	SO	39	0,77
01-10-3-13-177 -cx -00	SUKCESJA	LMB	WB	0	0,08
01-10-3-13-177 -d -00	D-STAN	BMŚW	SO	49	0,27
01-10-3-13-177 -f -00	D-STAN	LMB	SO	86	0,13
01-10-3-13-177 -fx -00	SUKCESJA	LMB	WB	0	1,66
01-10-3-13-177 -h -00	D-STAN	LMB	OL	41	0,35
01-10-3-13-177 -m -00	D-STAN	LMB	OL	76	0,16
01-10-3-13-177 -mx -00	SUKCESJA	LMB	IWA	0	0,23
01-10-3-13-177 -p -00	SUKCESJA	LMB	WB	0	0,02
01-10-3-13-177 -z -00	D-STAN	BMŚW	SO	71	0,05
01-10-3-13-181 -b -00	D-STAN	OL	OL	22	0,88
01-10-3-13-181 -c -00	D-STAN	BMŚW	SO	25	0,03

01-10-3-13-181 -f -00	D-STAN	LMŚW	SO	72	1,36
01-10-3-13-182 -b -00	D-STAN	BŚW	SO	72	0,04
01-10-3-13-182 -c -00	D-STAN	BŚW	SO	55	0,22
01-10-3-13-182 -m -00	ZRAB	BMŚW		0	0,92
01-10-3-13-182 -t -00	SUKCESJA	OL	WB	0	0,64
01-10-3-13-182 -w -00	D-STAN	OL	OL	43	1,07
01-10-3-13-182 -x -00	D-STAN	BMŚW	SO	107	0,03
01-10-3-13-189 -c -00	D-STAN	BMŚW	BRZ	18	0,13
01-10-3-13-189 -f -00	D-STAN	LMB	OL	71	0,05
01-10-3-13-189 -g -00	D-STAN	BMŚW	SO	19	0,04
01-10-3-13-189 -i -00	D-STAN	BMŚW	SO	77	1,26
01-10-3-13-189 -j -00	D-STAN	BMŚW	SO	28	0,25
01-10-3-13-189 -n -00	D-STAN	LMŚW	SO	76	0,19
01-10-3-13-190 -b -00	D-STAN	LMŚW	SO	61	0,5
01-10-3-13-190 -i -00	SUKCESJA	OL	WB	0	1,03
01-10-3-13-192 -b -00	D-STAN	LMŚW	SO	66	0,11
01-10-3-13-192 -c -00	D-STAN	LMŚW	SO	107	0,8
01-10-3-13-192 -g -00	D-STAN	BMŚW	SO	16	0,12
01-10-3-13-192 -j -00	D-STAN	LMŚW	SO	75	0,07
01-10-3-13-192 -k -00	D-STAN	OL	OL	79	0,55
01-10-3-13-192 -o -00	D-STAN	BMŚW	SO	60	0,23
01-10-3-13-192 -p -00	D-STAN	BMŚW	SO	39	0,13
01-10-3-13-192 -x -00	SUKCESJA	OL	OL	61	0,14
01-10-3-13-194 -a -00	D-STAN	OL	OL	92	2,63
01-10-3-13-194 -c -00	D-STAN	OL	OL	81	3,14
01-10-3-13-195 -a -00	D-STAN	LMŚW	SO	75	0,42
01-10-3-13-195 -c -00	D-STAN	LMŚW	SO	59	0,71
01-10-3-13-195 -g -00	D-STAN	LMŚW	SO	75	0,55
01-10-3-13-198 -b -00	D-STAN	BMŚW	SO	14	0,22
01-10-3-13-198 -d -00	D-STAN	BMŚW	SO	112	0,43
01-10-3-13-198 -f -00	SUKCESJA	BMB	WB	0	0,04
01-10-3-13-198 -h -00	D-STAN	BMŚW	SO	62	0,02
01-10-3-13-198 -j -00	D-STAN	BMŚW	SO	67	0,26
01-10-3-13-198 -l -00	D-STAN	BMŚW	SO	11	0,01
01-10-3-13-198 -m -00	D-STAN	LMŚW	SO	101	0,3
01-10-3-13-198 -n -00	D-STAN	BMŚW	SO	79	0,15
01-10-3-13-199 -a -00	D-STAN	LŚW	ŚW	61	0,2
01-10-3-13-199 -b -00	D-STAN	LŚW	SO	67	0,99
01-10-3-13-199 -d -00	D-STAN	LMŚW	ŚW	57	0,68
01-10-3-13-199 -f -00	D-STAN	LMŚW	SO	77	0,2
01-10-3-13-201 -a -00	D-STAN	LMŚW	SO	74	0,05
01-10-3-13-201 -k -00	SUKCESJA	OL	KRU	0	1,66
01-10-3-13-202 -g -00	SUKCESJA	BB	BRZ	0	0,64
01-10-3-13-202 -i -00	D-STAN	OL	OL	56	4,99
01-10-3-13-202 -k -00	D-STAN	LMŚW	SO	76	0,12
01-10-3-13-202 -p -00	D-STAN	OL	OL	56	2,17

01-10-3-13-203 -g -00	SUKCESJA	OL	BRZ	66	0,09
01-10-3-13-203 -h -00	D-STAN	OL	OL	46	4,51
01-10-3-13-203 -k -00	D-STAN	LŚW	SO	71	0,41
01-10-3-13-206 -k -00	D-STAN	BMŚW	SO	65	0,16
01-10-3-13-207 -b -00	D-STAN	OL	OL	77	1,73
01-10-3-13-207 -g -00	SUKCESJA	OL	KRU	0	1,54
01-10-3-13-207 -k -00	D-STAN	BMŚW	SO	69	0,05
01-10-3-13-208 -c -00	D-STAN	LMŚW	ŚW	60	0,4
01-10-3-13-208 -l -00	D-STAN	LMŚW	SO	72	0,83
01-10-3-13-208 -m -00	D-STAN	BMŚW	SO	69	0,46
01-10-3-13-208 -n -00	D-STAN	LŚW	ŚW	60	0,34
01-10-3-13-212 -d -00	D-STAN	BMŚW	SO	72	0,44
01-10-3-13-212 -f -00	D-STAN	OL	OL	57	1,39
01-10-3-13-212 -h -00	D-STAN	OL	OL	82	1,41
01-10-3-13-212 -j -00	D-STAN	LMŚW	SO	57	0,09
01-10-3-13-212 -l -00	D-STAN	LMŚW	SO	75	0,22
01-10-3-13-213 -a -00	D-STAN	BMŚW	SO	77	1,16
01-10-3-13-213 -d -00	D-STAN	BMŚW	SO	37	0,12
01-10-3-13-213 -h -00	D-STAN	OLJ	OL	61	0,07
01-10-3-13-225 -f -00	D-STAN	LŚW	SO	76	0,27
01-10-3-13-225 -i -00	D-STAN	LMŚW	SO	60	0,42
01-10-3-13-225 -m -00	D-STAN	LŚW	SO	76	0,27
01-10-3-13-226 -a -00	D-STAN	LŚW	OL	77	0,15
01-10-3-13-227 -a -00	D-STAN	LŚW	DB	36	0,02
01-10-3-13-227A -k -00	D-STAN	LŚW	OL	51	0,37
01-10-3-13-227 -ax -00	SUKCESJA	LŚW	WB	0	0,09
01-10-3-13-227 -cx -00	D-STAN	OL	OL	28	0,19
01-10-3-13-227 -d -00	D-STAN	LŚW	ŚW	17	0,02
01-10-3-13-227 -dx -00	SUKCESJA	LŚW	WB	0	0,01
01-10-3-13-227 -ix -00	D-STAN	LŚW	OL	46	0,69
01-10-3-13-227 -n -00	D-STAN	LŚW	OL	61	0,36
01-10-3-13-227 -s -00	D-STAN	OL	OL	36	0,26
01-10-3-13-227 -z -00	SUKCESJA	OL	BEZ.C	0	0,04
01-10-3-14-209 -a -00	D-STAN	LMŚW	SO	68	1
01-10-3-14-209 -c -00	D-STAN	LMŚW	SO	77	0,04
01-10-3-14-214 -a -00	D-STAN	LŚW	SO	60	1,26
01-10-3-14-214 -bx -00	D-STAN	LŚW	DB	25	0,54
01-10-3-14-214 -c -00	D-STAN	LŚW	ŚW	3	0,12
01-10-3-14-214 -f -00	D-STAN	LŚW	SO	58	1,15
01-10-3-14-214 -g -00	D-STAN	LŚW	BRZ	51	0,36
01-10-3-14-214 -h -00	D-STAN	LŚW	SO	78	0,41
01-10-3-14-214 -j -00	D-STAN	LMŚW	SO	77	0,02
01-10-3-14-214 -k -00	D-STAN	LŚW	DB	25	0,77
01-10-3-14-214 -x -00	D-STAN	LŚW	SO	30	0,05
01-10-3-14-259 -b -00	D-STAN	LŚW	BRZ	38	0,42
01-10-3-14-259 -f -00	D-STAN	LMŚW	ŚW	16	0,12

01-10-3-14-259 -i -00	D-STAN	LŚW	SO	77	0,05
01-10-3-14-259 -j -00	D-STAN	LMŚW	SO	24	0,01
01-10-3-14-259 -k -00	SUKCESJA	OL	WB	0	2,88
01-10-3-14-259 -l -00	D-STAN	LŚW	DB	24	0,48
01-10-3-14-260 -b -00	D-STAN	LŚW	DB	31	0,28
01-10-3-14-261 -a -00	D-STAN	LŚW	DB	29	2,45
01-10-3-14-261 -h -00	D-STAN	LŚW	MD	35	0,28
01-10-3-14-262 -a -00	D-STAN	LMŚW	SO	66	0,13
01-10-3-14-262 -b -00	D-STAN	OL	OL	92	0,83
01-10-3-14-262 -d -00	D-STAN	LMŚW	SO	77	0,77
01-10-3-14-262 -k -00	D-STAN	LMŚW	SO	47	0,65
01-10-3-14-262 -m -00	D-STAN	OL	OL	72	4,44
01-10-3-14-262 -o -00	D-STAN	LMŚW	ŚW	44	0,02
01-10-3-14-263 -i -00	SUKCESJA	OL	WB	0	0,22
01-10-3-14-263 -j -00	SUKCESJA	OL	IWA	0	0,16
01-10-3-14-264 -a -00	D-STAN	LMŚW	SO	75	0,02
01-10-3-14-264 -b -00	D-STAN	OL	OL	60	1,65
01-10-3-14-267 -k -00	D-STAN	LMŚW	SO	28	0,33
01-10-3-14-268 -a -00	D-STAN	LMŚW	SO	72	0,02
01-10-3-14-268 -c -00	D-STAN	LMŚW	SO	27	1,15
01-10-3-14-268 -j -00	D-STAN	OL	OL	41	0,5
01-10-3-14-269 -b -00	D-STAN	LMŚW	ŚW	41	0,4
01-10-3-14-269 -d -00	D-STAN	LMŚW	ŚW	50	0,79
01-10-3-14-269 -f -00	D-STAN	LŚW	SO	112	0,35
01-10-3-14-269 -h -00	D-STAN	LMŚW	SO	75	0,05
01-10-3-14-269 -i -00	D-STAN	LŚW	ŚW	57	0,19
01-10-3-14-269 -l -00	D-STAN	OL	OL	17	0,62
01-10-3-14-270 -b -00	D-STAN	LMŚW	SO	75	0,44
01-10-3-14-270 -d -00	SUKCESJA	OL	WB	0	0,63
01-10-3-14-270 -i -00	D-STAN	LMŚW	SO	57	0,81
01-10-3-14-271 -a -00	D-STAN	LŚW	SO	61	0,11
01-10-3-14-271 -f -00	D-STAN	OL	OL	56	0,69
01-10-3-14-271 -i -00	D-STAN	LŚW	SO	72	0,41
01-10-3-14-272 -a -00	D-STAN	OL	OL	45	2,63
01-10-3-14-272 -d -00	D-STAN	LŚW	SO	77	0,15
01-10-3-14-272 -i -00	SUKCESJA	LMB	WB	0	0,22
01-10-3-14-272 -j -00	D-STAN	LŚW	DB	14	0,36
01-10-3-14-272 -o -00	D-STAN	OL	OL	23	1,52
01-10-3-14-272 -r -00	D-STAN	LŚW	BRZ	70	0,56
01-10-3-14-272 -s -00	D-STAN	LŚW	DB	17	0,61
01-10-3-14-272 -z -00	D-STAN	LŚW	ŚW	11	0,73
01-10-3-14-273 -a -00	D-STAN	LŚW	SO	75	0,65
01-10-3-14-273A -a -00	D-STAN	OL	OL	55	1,48
01-10-3-14-273A -d -00	SUKCESJA	OL	OL	0	0,83
01-10-3-14-273 -b -00	D-STAN	LŚW	BRZ	60	0,27
01-10-3-14-273 -c -00	D-STAN	LŚW	SO	75	0,72

01-10-3-14-273 -d -00	D-STAN	LŚW	DB	57	0,01
01-10-3-14-273 -o -00	D-STAN	LŚW	BRZ	71	0,65
01-10-3-14-273 -p -00	D-STAN	LŚW	BRZ	71	0,77
01-10-3-14-273 -r -00	D-STAN	LŚW	BRZ	51	0,7
01-10-3-14-274 -d -00	D-STAN	OL	OL	9	0,76
01-10-3-14-274 -f -00	D-STAN	LŚW	DB	21	0,15
01-10-3-14-274 -g -00	SUKCESJA	OL	WB	0	0,77
01-10-3-14-274 -h -00	D-STAN	LŚW	SO	77	0,46
01-10-3-14-275 -a -00	D-STAN	LŚW	DB	11	0,04
01-10-3-14-275 -c -00	D-STAN	LŚW	ŚW	43	0,16
01-10-3-14-275 -f -00	D-STAN	LŚW	BRZ	71	0,24
01-10-3-14-276 -b -00	D-STAN	LŚW	BRZ	49	0,34
01-10-3-14-276 -c -00	D-STAN	LŚW	ŚW	10	0,91
01-10-3-14-276 -h -00	D-STAN	LŚW	DB	24	0,91
01-10-3-14-277 -c -00	D-STAN	LŚW	DB	25	0,53
01-10-3-14-277 -g -00	D-STAN	LŚW	BRZ	74	0,26
01-10-3-14-279 -c -00	D-STAN	LŚW	BRZ	72	0,68
01-10-3-14-279 -d -00	D-STAN	OL	OL	72	1,31
01-10-3-14-280 -b -00	D-STAN	OL	OL	77	2,63
01-10-3-14-280 -d -00	D-STAN	LŚW	DB	63	0,85
01-10-3-14-280 -h -00	D-STAN	LŚW	MD	34	0,14
01-10-3-14-284 -a -00	D-STAN	LMŚW	ŚW	21	0,02
01-10-3-14-284 -c -00	D-STAN	LMŚW	SO	58	0,04
01-10-3-14-284 -f -00	D-STAN	LMŚW	SO	36	0,09
01-10-3-14-284 -g -00	D-STAN	LMŚW	SO	11	0,5
01-10-3-14-284 -i -00	D-STAN	LMŚW	SO	93	0,57
01-10-3-14-284 -j -00	D-STAN	LMŚW	SO	71	0,25
01-10-3-14-285 -f -00	D-STAN	LŚW	BRZ	87	1,71
01-10-3-14-285 -g -00	D-STAN	LŚW	BRZ	31	0,34
01-10-3-14-285 -h -00	SUKCESJA	OL	OL	0	0,18
01-10-3-14-285 -j -00	D-STAN	LŚW	BRZ	70	0,21
01-10-3-14-285 -l -00	D-STAN	LŚW	SO	11	0,02
01-10-3-14-287 -h -00	D-STAN	LŚW	DB	18	0,04
01-10-3-14-289 -a -00	D-STAN	LŚW	BRZ	77	0,61
01-10-3-14-289 -b -00	D-STAN	LŚW	DB	17	0,4
01-10-3-14-291 -a -00	D-STAN	OL	OL	39	1,5
01-10-3-14-291A -a -00	D-STAN	LŚW	OL	71	0,43
01-10-3-14-291A -c -00	D-STAN	OL	OL	71	0,73
01-10-3-14-291A -i -00	D-STAN	LMŚW	SO	27	0,38
01-10-3-14-291 -c -00	D-STAN	LŚW	DB	35	0,4
01-10-3-14-292 -c -00	D-STAN	LŚW	GB	92	0,09
01-10-3-14-292 -i -00	D-STAN	LŚW	ŚW	3	0,14
01-10-3-14-293 -a -00	D-STAN	LŚW	ŚW	3	0,35
01-10-3-14-295 -a -00	D-STAN	LŚW	DB	24	0,25
01-10-3-14-295 -b -00	D-STAN	LŚW	OL	71	0,22
01-10-3-14-295 -d -00	D-STAN	LŚW	ŚW	14	0,09

01-10-3-14-295 -f -00	D-STAN	LŚW	DB	28	0,45
01-10-3-14-295 -n -00	D-STAN	LŚW	OL	77	0,43
01-10-3-14-296 -d -00	D-STAN	LŚW	DB	24	1,95
01-10-3-14-296 -g -00	D-STAN	LŚW	BRZ	77	1,14
01-10-3-14-296 -k -00	D-STAN	LŚW	DB	22	0,4
01-10-3-14-296 -o -00	D-STAN	LŚW	BRZ	77	0,69
01-10-3-14-296 -p -00	SUKCESJA	OL	IWA	0	1,32
01-10-3-14-296 -r -00	SUKCESJA	OL	WB	0	1,07
01-10-3-14-297 -h -00	D-STAN	LŚW	BRZ	77	0,46
01-10-3-14-297 -k -00	D-STAN	LŚW	BRZ	61	0,03
01-10-3-14-297 -l -00	D-STAN	LŚW	BRZ	81	0,2
01-10-3-14-297 -n -00	D-STAN	LŚW	OS	26	0,05
01-10-3-14-297 -t -00	D-STAN	OL	OL	56	3,48
01-10-3-14-298 -a -00	D-STAN	LŚW	GB	91	0,32
01-10-3-14-298 -c -00	D-STAN	LŚW	ŚW	14	0,38
01-10-3-14-360D -a -00	D-STAN	LMŚW	SO	81	0,32
01-10-3-14-360D -f -00	D-STAN	OL	OL	66	0,75
01-10-3-14-360D -k -00	D-STAN	LMŚW	SO	19	0,37
01-10-3-14-360D -n -00	D-STAN	LMŚW	SO	71	0,02
01-10-3-14-360D -o -00	D-STAN	OL	OL	76	1,28
01-10-3-15-299 -b -00	SUKCESJA	OL	OL	0	2,47
01-10-3-15-299 -c -00	D-STAN	LŚW	BRZ	29	0,37
01-10-3-15-299 -i -00	SUKCESJA	OL	WB	0	0,65
01-10-3-15-300 -f -00	D-STAN	LMŚW	SO	54	0,04
01-10-3-15-300 -h -00	D-STAN	LMŚW	SO	86	0,06
01-10-3-15-301 -i -00	D-STAN	OL	OL	65	0,58
01-10-3-15-301 -k -00	D-STAN	OL	OL	9	1,02
01-10-3-15-302 -d -00	D-STAN	LMŚW	SO	62	1,14
01-10-3-15-302 -f -00	SUKCESJA	OL	KRU	0	2,44
01-10-3-15-303 -a -00	D-STAN	LMŚW	SO	62	0,5
01-10-3-15-303 -c -00	D-STAN	LMŚW	SO	71	0,94
01-10-3-15-303 -f -00	D-STAN	BMŚW	SO	48	0,01
01-10-3-15-303 -g -00	D-STAN	LMŚW	SO	71	0,75
01-10-3-15-304 -j -00	D-STAN	LMŚW	SO	81	0,23
01-10-3-15-304 -k -00	D-STAN	LMŚW	SO	4	0,06
01-10-3-15-305 -c -00	D-STAN	OL	OL	22	0,77
01-10-3-15-305 -m -00	D-STAN	OL	OL	71	1,64
01-10-3-15-305 -r -00	D-STAN	OL	OL	61	1,64
01-10-3-15-306 -c -00	D-STAN	LMŚW	SO	62	0,47
01-10-3-15-306 -f -00	D-STAN	LŚW	ŚW	6	0,1
01-10-3-15-307 -a -00	D-STAN	LMŚW	SO	62	0,1
01-10-3-15-307 -c -00	D-STAN	LMŚW	SO	71	0,12
01-10-3-15-308 -b -00	D-STAN	LMŚW	SO	71	0,04
01-10-3-15-308 -h -00	D-STAN	OL	OL	25	0,7
01-10-3-15-309 -a -00	D-STAN	LMŚW	SO	48	0,51
01-10-3-15-309 -f -00	SUKCESJA	OL	WB	0	0,92

01-10-3-15-309 -h -00	D-STAN	OL	BRZ	51	1,47
01-10-3-15-310 -b -00	D-STAN	OL	OL	66	0,6
01-10-3-15-313 -a -00	D-STAN	LMŚW	ŚW	47	2,33
01-10-3-15-313 -b -00	D-STAN	LMB	OL	57	0,16
01-10-3-15-313 -h -00	D-STAN	LMŚW	SO	46	0,04
01-10-3-15-314 -f -00	D-STAN	OL	OL	91	5,88
01-10-3-15-315 -c -00	D-STAN	LMŚW	SO	65	0,11
01-10-3-15-315 -g -00	D-STAN	OL	BRZ	46	1,52
01-10-3-15-315 -i -00	POLŁOW	OL	WB	0	1,69
01-10-3-15-317 -a -00	D-STAN	LMŚW	SO	65	0,17
01-10-3-15-317 -c -00	D-STAN	OLJ	OL	57	0,92
01-10-3-15-317 -h -00	D-STAN	LMŚW	SO	63	0,44
01-10-3-15-319 -a -00	D-STAN	OL	OL	60	7,61
01-10-3-15-319 -c -00	D-STAN	OL	OL	26	0,64
01-10-3-15-319 -g -00	D-STAN	LMŚW	SO	60	0,13
01-10-3-15-319 -j -00	D-STAN	LMŚW	SO	71	0,07
01-10-3-15-320 -a -00	D-STAN	LMŚW	SO	67	0,8
01-10-3-15-320 -d -00	D-STAN	LMŚW	ŚW	55	0,41
01-10-3-15-323 -d -00	D-STAN	LMŚW	DB	57	0,03
01-10-3-15-323 -h -00	D-STAN	LMŚW	SO	54	0,38
01-10-3-15-323 -m -00	D-STAN	LMB	BRZ	70	0,26
01-10-3-15-324 -c -00	SUKCESJA	LMB	WB	0	1,41
01-10-3-15-325 -d -00	D-STAN	LMŚW	SO	62	1,36
01-10-3-15-325 -f -00	D-STAN	OLJ	BRZ	67	1,2
01-10-3-15-325 -h -00	D-STAN	LMŚW	SO	54	0,04
01-10-3-15-327 -c -00	D-STAN	OL	BRZ	56	6,01
01-10-3-15-327 -k -00	D-STAN	LMŚW	BRZ	67	0,04
01-10-3-15-328 -f -00	D-STAN	LMŚW	BRZ	51	0,22
01-10-3-15-329 -g -00	D-STAN	LMŚW	SO	15	0,05
01-10-3-15-329 -j -00	D-STAN	LMŚW	DB	20	0,4
01-10-3-15-329 -k -00	D-STAN	LMŚW	SO	117	0,2
01-10-3-15-329 -m -00	D-STAN	LMB	BRZ	71	1,63
01-10-3-15-330 -d -00	D-STAN	LMŚW	SO	89	0,34
01-10-3-15-330 -g -00	D-STAN	LMŚW	BRZ	45	0,01
01-10-3-15-331 -d -00	D-STAN	LMŚW	ŚW	45	0,14
01-10-3-15-331 -h -00	D-STAN	LMŚW	SO	60	0,04
01-10-3-15-332 -d -00	D-STAN	LMŚW	SO	61	0,03
01-10-3-15-335 -h -00	SUKCESJA	OL	OL	0	1,2
01-10-3-15-338 -d -00	D-STAN	OL	OL	46	8,51
01-10-3-15-338 -h -00	D-STAN	LŚW	BRZ	50	0,04
01-10-3-15-339 -a -00	D-STAN	LMŚW	SO	122	0,04
01-10-3-15-339 -i -00	D-STAN	LMŚW	SO	87	0,37
01-10-3-15-339 -j -00	SUKCESJA	OL	LSZ	0	0,89
01-10-3-15-340 -f -00	SUKCESJA	OL	WB	0	1,95
01-10-3-15-341 -f -00	SUKCESJA	OL	WB	0	0,41
01-10-3-15-345 -f -00	D-STAN	OL	OL	9	1,95

01-10-3-15-347 -g -00	D-STAN	OL	OL	62	0,92
01-10-3-15-348 -b -00	D-STAN	LMŚW	SO	84	0,38
01-10-3-15-348 -d -00	D-STAN	LMŚW	DB	11	0,02
01-10-3-15-348 -f -00	D-STAN	LMŚW	SO	87	0,36
01-10-3-15-348 -h -00	D-STAN	OL	OL	56	0,59
01-10-3-15-348 -i -00	D-STAN	LMŚW	SO	85	0,05
01-10-3-15-349 -b -00	D-STAN	LŚW	SO	90	0,04
01-10-3-15-350 -d -00	D-STAN	LŚW	LP	72	0,31
01-10-3-15-350 -f -00	D-STAN	OLJ	BRZ	57	0,55
01-10-3-15-351 -a -00	D-STAN	LŚW	LP	71	0,5
01-10-3-15-352 -b -00	D-STAN	LŚW	SO	89	0,64
01-10-3-15-352 -c -00	D-STAN	OL	BRZ	66	2,02
01-10-3-15-352 -f -00	D-STAN	LŚW	OL	91	0,04
01-10-3-15-352 -g -00	D-STAN	LŚW	SO	59	0,74
01-10-3-15-352 -j -00	D-STAN	LŚW	SO	89	0,06
01-10-3-15-353 -b -00	D-STAN	LŚW	SO	71	0,13
01-10-3-15-353 -c -00	D-STAN	LŚW	SO	85	0,26
01-10-3-15-353 -d -00	D-STAN	LŚW	DB	59	0,06
01-10-3-15-353 -f -00	D-STAN	OLJ	OL	59	1,06
01-10-3-15-354 -a -00	D-STAN	LŚW	SO	71	0,02
01-10-3-15-354 -b -00	SUKCESJA	OLJ	CZM	0	0,03
01-10-3-15-354 -c -00	D-STAN	OL	BRZ	60	1,93
01-10-3-15-354 -g -00	D-STAN	OLJ	OL	71	1,03
01-10-3-15-355A -b -00	D-STAN	LŚW	LP	71	0,08
01-10-3-15-355A -f -00	SUKCESJA	OL	WB	0	2,02
01-10-3-15-355 -bx -00	SUKCESJA	OL	CZM	0	0,35
01-10-3-15-355 -c -00	D-STAN	LŚW	OL	111	0,2
01-10-3-15-355 -d -00	D-STAN	OL	OL	9	1,76
01-10-3-15-355 -m -00	D-STAN	LŚW	OL	46	0,08
01-10-3-15-355 -n -00	SUKCESJA	OL	OL	0	0,09
01-10-3-15-355 -p -00	SUKCESJA	OL	OL	0	0,09
01-10-3-15-358 -a -00	D-STAN	OL	OL	76	0,39
01-10-3-15-358 -d -00	D-STAN	LŚW	BRZ	61	0,43
01-10-3-15-358 -g -00	D-STAN	OL	OL	76	0,44
01-10-3-15-359 -b -00	SUKCESJA	OL	CZM	0	3,09
01-10-3-15-360A -c -00	D-STAN	LMŚW	SO	81	0,31
01-10-3-15-360A -i -00	D-STAN	LMŚW	SO	29	0,34
01-10-3-15-360A -j -00	D-STAN	OL	OL	31	6,15
01-10-3-15-360A -l -00	D-STAN	OL	OL	71	10,04
01-10-3-15-360B -c -00	D-STAN	OL	OL	66	4,23
01-10-3-15-360B -wx -00	SUKCESJA	OL		0	0,17
01-10-3-15-360C -b -00	D-STAN	OL	OL	76	0,8
01-10-3-15-360C -g -00	SUKCESJA	OL	BRZ	0	2,17
01-10-3-15-360C -h -00	D-STAN	OL	BRZ	76	4,68
01-10-3-15-360 -j -00	SUKCESJA	OL	OL	0	0,65
01-10-3-15-360 -kx -00	D-STAN	OL	OL	66	4,26

01-10-3-15-360 -lx -00	D-STAN	OL	BRZ	71	3,4
01-10-3-15-360 -w -00	D-STAN	OL	OL	91	1,79
01-10-3-15-360 -x -00	D-STAN	OL	OL	81	0,88
01-10-3-16-219 -b -00	D-STAN	OL	OL	36	0,82
01-10-3-16-219 -c -00	D-STAN	LMŚW	SO	77	0,7
01-10-3-16-219 -f -00	D-STAN	BMŚW	SO	77	0,21
01-10-3-16-221 -a -00	D-STAN	LMŚW	SO	82	0,31
01-10-3-16-221 -b -00	D-STAN	OL	OL	72	0,35
01-10-3-16-221 -c -00	D-STAN	BMŚW	SO	14	0,04
01-10-3-16-228 -c -00	D-STAN	LŚW	ŚW	92	0,17
01-10-3-16-228 -g -00	D-STAN	LŚW	DB	36	0,34
01-10-3-16-229 -b -00	D-STAN	LŚW	ŚW	92	1,29
01-10-3-16-230 -a -00	D-STAN	LŚW	DB	8	0,65
01-10-3-16-230 -c -00	D-STAN	LŚW	DB	42	0,14
01-10-3-16-230 -d -00	D-STAN	LŚW	ŚW	106	0,58
01-10-3-16-231 -a -00	D-STAN	LŚW	SO	71	0,25
01-10-3-16-231 -d -00	D-STAN	LŚW	DB	61	0,43
01-10-3-16-231 -h -00	D-STAN	LŚW	ŚW	102	1,44
01-10-3-16-232 -b -00	D-STAN	LŚW	SO	72	0,32
01-10-3-16-232 -d -00	D-STAN	LŚW	BRZ	67	0,29
01-10-3-16-232 -m -00	D-STAN	OL	OL	97	1,18
01-10-3-16-233 -j -00	D-STAN	OL	OL	62	0,8
01-10-3-16-234 -a -00	D-STAN	OL	OL	61	0,53
01-10-3-16-234 -i -00	D-STAN	OL	OL	64	0,82
01-10-3-16-235 -b -00	D-STAN	LŚW	LP	137	0,01
01-10-3-16-235 -c -00	D-STAN	LŚW	ŚW	107	0,1
01-10-3-16-235 -d -00	D-STAN	LŚW	DB	18	0,91
01-10-3-16-235 -h -00	D-STAN	LŚW	KL	14	0,52
01-10-3-16-235 -j -00	D-STAN	LŚW	BRZ	53	0,41
01-10-3-16-235 -l -00	D-STAN	LŚW	ŚW	122	0,04
01-10-3-16-235 -m -00	D-STAN	LŚW	DB	17	0,03
01-10-3-16-236 -d -00	D-STAN	LŚW	DB	36	0,01
01-10-3-16-237 -d -00	D-STAN	LŚW	ŚW	6	1,14
01-10-3-16-238 -a -00	D-STAN	LŚW	ŚW	92	0,16
01-10-3-16-238 -b -00	D-STAN	LŚW	DB	11	0,36
01-10-3-16-238 -d -00	SUKCESJA	OL	OL	0	0,84
01-10-3-16-238 -g -00	D-STAN	LŚW	ŚW	11	0,27
01-10-3-16-238 -h -00	D-STAN	LŚW	BRZ	31	0,21
01-10-3-16-239 -c -00	D-STAN	LŚW	ŚW	7	0,08
01-10-3-16-241 -f -00	SUKCESJA	OL	OL	61	0,57
01-10-3-16-243 -g -00	D-STAN	LŚW	GB	87	0,33
01-10-3-16-243 -i -00	D-STAN	LŚW	GB	72	0,33
01-10-3-16-244 -a -00	D-STAN	LŚW	GB	82	0,13
01-10-3-16-244 -b -00	D-STAN	LŚW	ŚW	112	0,82
01-10-3-16-244 -f -00	D-STAN	LŚW	GB	82	1,09
01-10-3-16-244 -i -00	D-STAN	LŚW	DB	27	0,07

01-10-3-16-244 -k -00	D-STAN	OL	OL	68	1
01-10-3-16-244 -l -00	SUKCESJA	OL	OL	0	0,92
01-10-3-16-245 -a -00	D-STAN	LŚW	DB	29	0,58
01-10-3-16-245 -bx -00	D-STAN	LŚW	ŚW	17	0,15
01-10-3-16-245 -f -00	SUKCESJA	OL	KRU	0	0,28
01-10-3-16-245 -g -00	D-STAN	LŚW	ŚW	12	0,22
01-10-3-16-245 -i -00	D-STAN	OL	OL	11	0,13
01-10-3-16-245 -k -00	D-STAN	LŚW	DB	26	0,1
01-10-3-16-245 -m -00	SUKCESJA	OL		0	0,56
01-10-3-16-245 -n -00	D-STAN	LŚW	ŚW	17	1,04
01-10-3-16-246 -a -00	D-STAN	LŚW	DB	38	0,95
01-10-3-16-246 -d -00	D-STAN	LŚW	DB	10	0,68
01-10-3-16-246 -f -00	D-STAN	LŚW	DB	27	0,12
01-10-3-16-246 -i -00	D-STAN	LŚW	ŚW	92	0,06
01-10-3-16-247 -a -00	D-STAN	LŚW	DB	37	1,03
01-10-3-16-247 -c -00	D-STAN	LŚW	DB	31	0,08
01-10-3-16-247 -d -00	D-STAN	LŚW	DB	18	0,89
01-10-3-16-247 -g -00	D-STAN	LŚW	BRZ	51	0,29
01-10-3-16-247 -i -00	D-STAN	LŚW	DB	23	0,58
01-10-3-16-247 -k -00	D-STAN	LŚW	ŚW	92	0,24
01-10-3-16-247 -m -00	D-STAN	LŚW	DB	64	0,27
01-10-3-16-249 -b -00	D-STAN	LŚW	DB	17	0,42
01-10-3-16-252A -f -00	D-STAN	LŚW	MD	19	0,04
01-10-3-16-252A -h -00	D-STAN	LŚW	BRZ	17	0,16
01-10-3-16-252A -m -00	SUKCESJA	LŚW	GŁG	0	0,05
01-10-3-16-252A -w -00	SUKCESJA	LŚW	BEZ.C	0	0,23
01-10-3-16-253A -h -00	D-STAN	OL	OL	36	0,12
01-10-3-16-253A -n -00	D-STAN	LŚW	SO	66	0,03
01-10-3-16-253A -x -00	D-STAN	OL	OL	41	0,28
01-10-3-16-253B -px -00	D-STAN	LŚW	OL	36	0,1
01-10-3-16-253B -rx -00	D-STAN	LŚW	KL	36	0,07
01-10-3-16-253B -tx -00	D-STAN	LŚW	SO	76	0,18
01-10-3-16-253 -k -00	D-STAN	LŚW	SO	24	0,02
01-10-3-16-254A -a -00	D-STAN	LŚW	DB	26	1,35
01-10-3-16-254A -c -00	D-STAN	LŚW	ŚW	21	1,04
01-10-3-16-254A -h -00	D-STAN	OL	OL	61	0,61
01-10-3-16-254B -c -00	D-STAN	LŚW	OS	54	0,21
01-10-3-16-254B -cx -00	SUKCESJA	LŚW	OL	0	0,09
01-10-3-16-254B -g -00	D-STAN	LŚW	BRZ	12	0,4
01-10-3-16-254B -h -00	SUKCESJA	OL	OL	0	1,05
01-10-3-16-254B -i -00	D-STAN	LŚW	ŚW	86	1,22
01-10-3-16-254B -k -00	SUKCESJA	OL	WB	0	0,14
01-10-3-16-254B -kx -00	D-STAN	LŚW	BRZ	9	1,04
01-10-3-16-254B -m -00	D-STAN	LŚW	ŚW	15	0,01
01-10-3-16-254B -o -00	D-STAN	LŚW	SO	101	0,07
01-10-3-16-254B -p -00	D-STAN	LŚW	BRZ	9	0,1

01-10-3-16-254B -w -00	D-STAN	LŚW	OL	31	0,05
01-10-3-16-254D -by -00	D-STAN	LŚW	BRZ	15	0,26
01-10-3-16-254D -c -00	D-STAN	LŚW	BRZ	15	1,71
01-10-3-16-254D -g -00	D-STAN	LŚW	BRZ	36	0,1
01-10-3-16-254D -i -00	D-STAN	LMŚW	BRZ	15	1,03
01-10-3-16-254D -j -00	D-STAN	LMŚW	SO	17	0,16
01-10-3-16-254D -jx -00	SUKCESJA	OL	OL	0	0,06
01-10-3-16-254D -n -00	D-STAN	LŚW	OL	31	0,12
01-10-3-16-254F -b -00	D-STAN	LMŚW	SO	17	0,71
01-10-3-16-254H -t -00	D-STAN	LŚW	BRZ	10	0,05
01-10-3-16-254H -y -00	D-STAN	LŚW	BRZ	10	0,13
01-10-3-16-257 -d -00	D-STAN	OL	OL	20	1,26
01-10-3-16-257 -g -00	D-STAN	LŚW	ŚW	107	0,18
01-10-3-16-258 -a -00	D-STAN	LŚW	BRZ	95	0,78
01-10-3-16-258 -c -00	D-STAN	LŚW	BRZ	95	0,39
01-10-3-16-258 -d -00	D-STAN	OL	BRZ	95	2,01
01-10-3-16-258 -f -00	D-STAN	LŚW	BRZ	95	0,58
01-10-3-16-361 -j -00	D-STAN	LMŚW	SO	141	0,1
01-10-3-16-361 -n -00	D-STAN	OLJ	OL	112	1,35
01-10-3-16-361 -r -00	D-STAN	OL	OL	46	0,74
01-10-3-16-361 -s -00	D-STAN	LMŚW	SO	81	0,03
01-10-3-16-361 -t -00	D-STAN	OL	OL	51	0,57
01-10-3-16-362 -b -00	D-STAN	OL	OL	72	4,45
01-10-1-01-277A -s -00	SUKCESJA	OL	WB	0	0,17
01-10-1-01-282 -cx -00	D-STAN	BMŚW	SO	61	0,44
01-10-1-01-282 -h -00	D-STAN	LMW	SO	35	0,29
01-10-1-01-282A -f -00	SUKCESJA	LMB	WB	0	0,25
01-10-1-02-135 -f -00	D-STAN	BŚW	SO	49	0,34
01-10-1-02-137 -a -00	D-STAN	LMŚW	SO	122	0,44
01-10-1-02-148A -f -00	D-STAN	BŚW	SO	126	0,47
01-10-1-02-148A -j -00	D-STAN	OLJ	OL	62	0,15
01-10-1-02-158 -b -00	D-STAN	LMW	SO	24	0,03
01-10-1-02-167 -h -00	D-STAN	LW	OL	76	0,7
01-10-1-02-167 -l -00	D-STAN	LW	OL	81	0,26
01-10-1-04-115 -p -00	D-STAN	BMŚW	SO	112	0,13
01-10-1-04-116 -d -00	D-STAN	BŚW	SO	66	0,12
01-10-1-04-118 -d -00	D-STAN	LMŚW	SO	50	0,01
01-10-1-04-118 -f -00	SUKCESJA	LMŚW	KRU	0	0,17
01-10-1-04-125 -a -00	D-STAN	BMŚW	SO	23	0,73
01-10-1-04-126 -a -00	D-STAN	BŚW	SO	23	0,82
01-10-1-04-127 -a -00	D-STAN	BMŚW	SO	146	0,61
01-10-1-04-128 -a -00	SUKCESJA	LMW	WB	0	0,18
01-10-1-04-128 -b -00	D-STAN	BMŚW	DB	81	0,25
01-10-1-04-128 -c -00	D-STAN	BŚW	SO	27	0,05
01-10-1-05-1 -c -00	D-STAN	LW	OL	96	0,19
01-10-1-05-1 -jx -00	D-STAN	OLJ	OL	91	0,18

01-10-1-05-7A -b -00	D-STAN	LMŚW	BRZ	71	0,01
01-10-1-05-8 -f -00	D-STAN	LMŚW	SO	151	0,23
01-10-1-05-8 -h -00	D-STAN	LMŚW	SO	151	0,61
01-10-1-05-8 -i -00	D-STAN	LMŚW	SO	7	0,49
01-10-1-06-108 -i -00	D-STAN	LMŚW	SO	74	0,04
01-10-1-06-189 -a -00	D-STAN	LŚW	DB	112	0,67
01-10-1-06-190 -a -00	D-STAN	LŚW	DB	132	0,5
01-10-1-06-191 -a -00	D-STAN	LŚW	DB	132	0,8
01-10-1-06-191 -b -00	D-STAN	LMŚW	SO	36	0,1
01-10-1-06-191A -a -00	D-STAN	LMŚW	SO	71	1,06
01-10-1-06-191A -b -00	D-STAN	LMŚW	SO	38	0,12
01-10-1-06-191A -d -00	D-STAN	LMŚW	SO	76	0,35
01-10-1-06-191A -f -00	D-STAN	LMŚW	ŚW	56	0,64
01-10-1-06-205 -a -00	D-STAN	OL	BRZ	74	0,27
01-10-1-06-205 -b -00	D-STAN	LMB	BRZ	89	1,26
01-10-1-06-205 -c -00	D-STAN	OL	BRZ	54	0,26
01-10-1-06-206 -a -00	D-STAN	OL	BRZ	79	0,51
01-10-1-06-206 -c -00	D-STAN	LŚW	SO	139	0,59
01-10-1-06-287 -n -00	D-STAN	BMŚW	DB	21	0,05
01-10-1-06-288 -g -00	D-STAN	OLJ	OL	49	0,26
01-10-1-06-288 -r -00	D-STAN	LMŚW	BRZ	28	0,18
01-10-1-06-67 -b -00	D-STAN	LMŚW	SO	77	0,62
01-10-1-06-72 -m -00	D-STAN	LMŚW	SO	102	0,39
01-10-1-06-72A -a -00	D-STAN	LW	OL	96	0,8
01-10-1-06-72A -k -00	D-STAN	LW	OL	71	0,69
01-10-1-06-91 -o -00	D-STAN	BMŚW	SO	102	0,86
01-10-2-07-182 -i -00	D-STAN	LMB	OL	57	0,41
01-10-2-08-213 -f -00	D-STAN	BMŚW	SO	59	0,11
01-10-2-08-213 -g -00	D-STAN	BMW	SO	101	0,03
01-10-2-08-49 -b -00	D-STAN	LMŚW	SO	76	0,43
01-10-2-08-49 -c -00	D-STAN	LMŚW	SO	98	0,15
01-10-2-08-49 -d -00	D-STAN	LMŚW	SO	9	0,04
01-10-2-08-49 -f -00	D-STAN	LMŚW	SO	20	0,69
01-10-2-08-49 -h -00	D-STAN	LW	OL	33	0,11
01-10-2-08-50 -a -00	D-STAN	LMŚW	SO	103	0,34
01-10-2-08-50 -d -00	D-STAN	LW	OL	93	0,15
01-10-2-08-50 -h -00	D-STAN	LŚW	SO	20	0,36
01-10-2-08-50 -j -00	D-STAN	LW	OL	93	0,06
01-10-2-08-51 -a -00	D-STAN	OLJ	OL	88	0,07
01-10-2-09-227 -j -00	D-STAN	LMW	SO	93	0,48
01-10-2-09-228 -b -00	D-STAN	LMŚW	SO	53	0,01
01-10-2-09-228 -d -00	D-STAN	BMŚW	SO	78	1,39
01-10-2-09-229 -c -00	D-STAN	OL	OL	41	0,11
01-10-2-09-229 -d -00	D-STAN	BMŚW	SO	71	0,05
01-10-2-09-230 -a -00	D-STAN	LMW	SO	93	0,54
01-10-2-09-238 -g -00	D-STAN	LMŚW	SO	102	0,06

01-10-2-09-239 -i -00	D-STAN	LMŚW	SO	17	0,02
01-10-2-09-249 -h -00	D-STAN	LMW	SO	51	0,04
01-10-2-09-249 -r -00	D-STAN	LMŚW	SO	57	0,35
01-10-2-09-261 -c -00	D-STAN	LW	OL	77	0,52
01-10-2-09-261 -d -00	D-STAN	LMŚW	SO	38	0,02
01-10-2-09-261 -g -00	D-STAN	LMŚW	SO	148	0,3
01-10-2-09-262 -h -00	D-STAN	LMŚW	SO	71	0,75
01-10-2-09-262 -i -00	D-STAN	LMŚW	SO	108	0,69
01-10-2-09-263 -a -00	D-STAN	BMŚW	SO	105	0,19
01-10-2-09-263 -c -00	D-STAN	BMŚW	SO	128	0,18
01-10-2-09-263 -f -00	D-STAN	BMŚW	SO	88	0,85
01-10-2-09-263 -k -00	D-STAN	BMŚW	SO	128	0,01
01-10-2-09-263 -l -00	D-STAN	BMŚW	SO	98	0,56
01-10-2-09-264 -b -00	D-STAN	BMŚW	SO	127	1,36
01-10-2-09-264 -c -00	D-STAN	BMŚW	SO	73	0,04
01-10-2-09-264 -g -00	D-STAN	BMŚW	SO	98	0,86
01-10-2-09-264 -i -00	D-STAN	BMŚW	SO	58	0,29
01-10-2-09-267 -d -00	D-STAN	LMŚW	SO	98	0,35
01-10-2-09-267 -j -00	D-STAN	OL	OL	60	0,57
01-10-2-09-267 -r -00	D-STAN	LMŚW	SO	53	0,06
01-10-2-09-276 -a -00	D-STAN	LMŚW	SO	65	0,31
01-10-2-09-276 -h -00	D-STAN	LMŚW	SO	133	0,28
01-10-2-10-139 -a -00	D-STAN	LW	OL	51	0,27
01-10-2-10-139 -z -00	D-STAN	OLJ	OL	91	0,84
01-10-2-10-140 -l -00	D-STAN	LMW	OL	21	0,72
01-10-2-10-174C -bx -00	D-STAN	LW	OL	19	0,09
01-10-2-10-174D -w -00	SUKCESJA	OL	OL	0	0,14
01-10-2-10-62 -b -00	D-STAN	LMŚW	SO	71	0,03
01-10-2-10-62 -c -00	D-STAN	LMŚW	ŚW	41	0,15
01-10-2-10-63 -a -00	D-STAN	LMŚW	SO	40	0,12
01-10-2-10-63 -b -00	D-STAN	LMŚW	SO	61	0,04
01-10-2-10-63 -h -00	D-STAN	LMŚW	SO	77	0,47
01-10-2-10-63 -i -00	D-STAN	LMŚW	SO	77	0,29
01-10-2-10-63 -j -00	D-STAN	LMŚW	SO	27	0,15
01-10-2-10-67 -c -00	D-STAN	LMŚW	SO	24	0,02
01-10-2-10-67 -h -00	D-STAN	LMŚW	ŚW	46	0,16
01-10-2-10-69 -c -00	D-STAN	LMŚW	SO	81	0,55
01-10-2-10-69 -d -00	D-STAN	LŚW	ŚW	59	0,3
01-10-2-10-69 -h -00	D-STAN	LMŚW	SO	81	0,23
01-10-2-10-70A -a -00	D-STAN	LŚW	DB	81	0,42
01-10-2-10-70A -b -00	SUKCESJA	LMW	OL	0	0,04
01-10-2-10-70B -j -00	D-STAN	LMŚW	SO	81	0,26
01-10-2-10-70B -l -00	D-STAN	LMŚW	SO	15	0,01
01-10-2-11-163 -y -00	D-STAN	LW	OS	41	0,18
01-10-2-11-164 -a -00	D-STAN	LMŚW	SO	78	0,1
01-10-2-11-165D -b -00	D-STAN	LW	OL	66	0,02

01-10-2-11-78 -w -00	D-STAN	LMŚW	SO	37	0,04
01-10-2-11-78 -z -00	D-STAN	LMŚW	SO	53	0,05
01-10-2-11-78A -b -00	D-STAN	LMŚW	SO	81	0,18
01-10-2-11-84 -a -00	D-STAN	BMŚW	SO	63	0,03
01-10-2-11-90 -a -00	D-STAN	BMŚW	SO	88	0,05
01-10-2-11-90 -m -00	D-STAN	LMŚW	SO	86	0,86
01-10-2-12-181 -c -00	D-STAN	LMW	SO	113	0,08
01-10-2-12-181 -f -00	D-STAN	LŚW	DB	65	0,82
01-10-2-12-194 -b -00	D-STAN	LMŚW	SO	57	0,15
01-10-2-12-194 -h -00	D-STAN	LMŚW	BRZ	75	0,22
01-10-2-12-194 -l -00	D-STAN	LMŚW	SO	71	0,08
01-10-2-12-194 -o -00	D-STAN	LMŚW	ŚW	59	0,73
01-10-2-12-254 -b -00	D-STAN	LW	OL	75	0,16
01-10-2-12-254 -c -00	D-STAN	LŚW	DB	64	0,34
01-10-2-12-254 -d -00	D-STAN	LMŚW	SO	23	0,24
01-10-2-12-260 -i -00	D-STAN	LMŚW	SO	113	0,02
01-10-2-12-272 -c -00	D-STAN	LŚW	DB	36	0,2
01-10-2-12-273 -c -00	D-STAN	LW	OL	71	0,26
01-10-2-12-273 -d -00	D-STAN	LŚW	ŚW	58	0,34
01-10-2-12-273 -f -00	D-STAN	LW	OL	72	0,46
01-10-2-12-274 -a -00	D-STAN	LŚW	DB	35	0,13
01-10-2-12-274 -c -00	D-STAN	LW	BRZ	71	0,55
01-10-2-12-274 -d -00	D-STAN	LW	OL	71	0,44
01-10-2-12-278A -f -00	SUKCESJA	LŚW	GEŁG	0	0,04
01-10-2-12-278A -g -00	D-STAN	LŚW	KL	86	0,09
01-10-2-12-281 -a -00	D-STAN	BMŚW	SO	44	0,08
01-10-2-12-281 -c -00	D-STAN	BMŚW	SO	37	0,13
01-10-2-12-281 -f -00	D-STAN	BŚW	SO	37	0,19
01-10-2-12-281 -g -00	D-STAN	BMŚW	SO	82	0,39
01-10-2-12-281 -n -00	D-STAN	BMŚW	SO	58	0,33
01-10-2-12-281 -o -00	D-STAN	BMŚW	SO	93	0,24
01-10-2-12-282 -d -00	D-STAN	BMŚW	SO	86	0,1
01-10-2-12-283 -a -00	D-STAN	BMŚW	SO	25	0,22
01-10-2-12-283 -d -00	D-STAN	LMŚW	SO	72	0,35
01-10-2-12-283 -f -00	D-STAN	LMŚW	SO	72	0,62
01-10-2-12-283 -g -00	D-STAN	BMŚW	SO	98	0,04
01-10-2-12-286 -a -00	D-STAN	LMŚW	SO	112	0,25
01-10-3-13-161 -h -00	D-STAN	LŚW	ŚW	51	0,02
01-10-3-13-161 -k -00	D-STAN	LŚW	DB	26	0,02
01-10-3-13-163 -d -00	D-STAN	LŚW	SO	127	0,21
01-10-3-13-163 -f -00	D-STAN	LŚW	ŚW	14	0,03
01-10-3-13-164 -c -00	D-STAN	LŚW	BRZ	47	0,02
01-10-3-13-164 -j -00	D-STAN	LŚW	DB	71	1,17
01-10-3-13-164 -n -00	D-STAN	LMŚW	SO	79	0,31
01-10-3-13-165 -a -00	D-STAN	LŚW	ŚW	51	0,69
01-10-3-13-165 -b -00	D-STAN	LŚW	ŚW	39	0,07

01-10-3-13-165 -d -00	D-STAN	LŚW	SO	76	0,36
01-10-3-13-165 -h -00	D-STAN	LŚW	SO	132	0,73
01-10-3-13-166 -a -00	D-STAN	LŚW	SO	67	0,18
01-10-3-13-166 -i -00	D-STAN	LŚW	BRZ	77	0,62
01-10-3-13-174 -l -00	D-STAN	BMW	BRZ	72	0,02
01-10-3-13-176 -b -00	D-STAN	BMŚW	SO	36	0,11
01-10-3-13-182 -h -00	D-STAN	LMB	OL	20	0,39
01-10-3-13-182 -j -00	D-STAN	LMB	BRZ	72	0,02
01-10-3-13-182 -k -00	D-STAN	LW	OL	92	0,09
01-10-3-13-182 -p -00	D-STAN	LMŚW	SO	46	0,14
01-10-3-13-182 -s -00	D-STAN	LW	OL	76	1,25
01-10-3-13-185 -a -00	D-STAN	LW	OL	78	2,8
01-10-3-13-185 -b -00	D-STAN	LMŚW	SO	75	0,22
01-10-3-13-185 -f -00	D-STAN	LMŚW	BRZ	72	0,09
01-10-3-13-185 -j -00	D-STAN	LMŚW	SO	75	0,16
01-10-3-13-185 -k -00	D-STAN	LW	OL	92	1,39
01-10-3-13-185 -l -00	D-STAN	LMŚW	SO	61	0,05
01-10-3-13-185 -m -00	D-STAN	LMŚW	SO	61	0,4
01-10-3-13-185A -a -00	D-STAN	LMŚW	SO	33	0,04
01-10-3-13-186 -b -00	D-STAN	LW	OL	92	1,43
01-10-3-13-186 -f -00	D-STAN	LMŚW	SO	72	0,31
01-10-3-13-186 -h -00	D-STAN	LMŚW	SO	128	0,3
01-10-3-13-186 -i -00	D-STAN	LW	OL	82	0,48
01-10-3-13-186 -l -00	D-STAN	LMŚW	SO	81	0,02
01-10-3-13-189 -d -00	D-STAN	LMW	OS	36	0,14
01-10-3-13-189 -l -00	D-STAN	LMB	BRZ	66	0,29
01-10-3-13-191 -a -00	D-STAN	LW	OL	86	0,55
01-10-3-13-191 -b -00	D-STAN	LMŚW	SO	75	0,27
01-10-3-13-191 -c -00	SUKCESJA	LŚW	LSZ	0	0,05
01-10-3-13-194 -b -00	D-STAN	LMŚW	SO	71	0,01
01-10-3-13-194 -h -00	D-STAN	LMŚW	SO	70	0,03
01-10-3-13-194 -i -00	D-STAN	LMŚW	SO	87	0,14
01-10-3-13-196 -j -00	D-STAN	LMŚW	SO	76	0,13
01-10-3-13-196 -l -00	D-STAN	BŚW	SO	54	0,12
01-10-3-13-196 -n -00	D-STAN	BMŚW	SO	132	0,17
01-10-3-13-196 -r -00	D-STAN	LMŚW	SO	76	0,02
01-10-3-13-198 -o -00	D-STAN	LMŚW	SO	77	0,53
01-10-3-13-200 -i -00	D-STAN	BMŚW	SO	77	0,01
01-10-3-13-201 -c -00	D-STAN	LW	OL	77	0,26
01-10-3-13-201 -d -00	D-STAN	LMŚW	SO	132	0,49
01-10-3-13-202 -d -00	D-STAN	LMŚW	BRZ	66	0,08
01-10-3-13-202 -f -00	D-STAN	LMŚW	SO	41	0,06
01-10-3-13-206 -l -00	D-STAN	BMŚW	SO	78	0,05
01-10-3-13-212 -n -00	D-STAN	LMŚW	SO	76	0,08
01-10-3-13-212 -p -00	D-STAN	LMŚW	SO	61	0,12
01-10-3-13-215 -r -00	D-STAN	LMŚW	SO	77	0,15

01-10-3-13-218 -d -00	D-STAN	LMŚW	SO	107	0,44
01-10-3-13-224 -a -00	D-STAN	LMŚW	SO	76	0,03
01-10-3-13-224 -b -00	D-STAN	LMŚW	SO	92	0,03
01-10-3-13-224 -s -00	D-STAN	LŚW	ŚW	101	0,1
01-10-3-13-225 -h -00	D-STAN	LŚW	ŚW	17	0,1
01-10-3-13-225 -k -00	D-STAN	LŚW	SO	52	0,11
01-10-3-13-225 -l -00	D-STAN	LŚW	ŚW	46	0,13
01-10-3-13-225 -p -00	D-STAN	LMŚW	SO	76	0,24
01-10-3-13-226 -d -00	D-STAN	LŚW	OL	72	0,26
01-10-3-13-226 -f -00	D-STAN	LŚW	OL	72	0,58
01-10-3-13-226 -g -00	D-STAN	LŚW	OL	51	1,42
01-10-3-13-227 -b -00	D-STAN	LŚW	DB	61	0,46
01-10-3-13-227 -f -00	D-STAN	LŚW	OL	74	0,41
01-10-3-14-220 -a -00	D-STAN	LŚW	SO	77	0,46
01-10-3-14-222 -a -00	D-STAN	LW	OL	97	0,87
01-10-3-14-222 -f -00	D-STAN	LŚW	SO	117	0,03
01-10-3-14-254G -b -00	D-STAN	BMŚW	SO	81	0,33
01-10-3-14-254G -d -00	D-STAN	BMŚW	OS	41	0,12
01-10-3-14-254G -f -00	D-STAN	BMŚW	SO	81	0,06
01-10-3-14-254G -g -00	D-STAN	LMŚW	SO	91	0,48
01-10-3-14-262 -h -00	D-STAN	BMŚW	SO	46	0,7
01-10-3-14-262 -l -00	D-STAN	LW	OL	51	0,01
01-10-3-14-262 -n -00	D-STAN	LMŚW	SO	42	0,88
01-10-3-14-263 -a -00	D-STAN	LMŚW	SO	62	0,17
01-10-3-14-264 -d -00	D-STAN	LMŚW	SO	102	0,38
01-10-3-14-267 -a -00	D-STAN	LW	OL	51	0,04
01-10-3-14-267 -p -00	D-STAN	LW	OL	76	0,06
01-10-3-14-272 -y -00	D-STAN	LŚW	BRZ	57	0,05
01-10-3-14-273A -g -00	D-STAN	LW	OL	51	0,07
01-10-3-14-274 -i -00	D-STAN	LŚW	BRZ	76	0,28
01-10-3-14-274 -m -00	D-STAN	LŚW	BRZ	22	0,3
01-10-3-14-274 -n -00	D-STAN	LŚW	SO	72	0,04
01-10-3-14-276 -j -00	D-STAN	LŚW	DB	34	0,12
01-10-3-14-277 -i -00	D-STAN	LŚW	SO	72	0,25
01-10-3-14-277 -j -00	D-STAN	LŚW	GB	97	0,28
01-10-3-14-278 -d -00	D-STAN	LŚW	DB	57	1,44
01-10-3-14-280 -a -00	D-STAN	LŚW	ŚW	49	0,04
01-10-3-14-280 -c -00	D-STAN	LMŚW	SO	62	0,18
01-10-3-14-280 -l -00	D-STAN	LŚW	DB	35	0,33
01-10-3-14-282 -f -00	D-STAN	LMŚW	DB	22	0,07
01-10-3-14-282 -h -00	D-STAN	LMŚW	SO	71	0,08
01-10-3-14-283 -a -00	D-STAN	LŚW	SO	72	0,14
01-10-3-14-283 -b -00	D-STAN	LŚW	DB	51	0,47
01-10-3-14-283 -c -00	D-STAN	LMŚW	SO	61	0,32
01-10-3-14-285 -k -00	D-STAN	LŚW	BRZ	92	0,04
01-10-3-14-294 -h -00	D-STAN	OL	OL	59	0,03

01-10-3-14-298 -g -00	D-STAN	LŚW	BRZ	77	0,2
01-10-3-15-314 -a -00	D-STAN	LW	BRZ	91	0,96
01-10-3-15-314 -c -00	D-STAN	LW	SO	76	0,15
01-10-3-15-315 -a -00	D-STAN	LMW	BRZ	67	0,33
01-10-3-15-315 -b -00	SUKCESJA	OL	WB	0	0,75
01-10-3-15-315 -l -00	D-STAN	LMB	BRZ	47	0,34
01-10-3-15-316 -b -00	D-STAN	LW	OL	82	0,37
01-10-3-15-316 -d -00	D-STAN	BMŚW	SO	9	0,12
01-10-3-15-335 -a -00	D-STAN	LŚW	JW	66	0,21
01-10-3-15-341 -h -00	D-STAN	LMŚW	SO	111	0,07
01-10-3-15-341 -j -00	D-STAN	LŚW	SO	76	0,06
01-10-3-15-342 -a -00	D-STAN	LMŚW	SO	76	0,88
01-10-3-15-343 -a -00	D-STAN	LMŚW	SO	76	2,1
01-10-3-15-344 -c -00	D-STAN	LMŚW	SO	71	0,12
01-10-3-15-344 -j -00	D-STAN	LMŚW	ŚW	60	0,36
01-10-3-15-347 -h -00	D-STAN	LMŚW	SO	71	0,04
01-10-3-15-349 -c -00	D-STAN	LW	OL	102	0,04
01-10-3-15-350 -b -00	D-STAN	LŚW	LP	92	0,59
01-10-3-15-351 -b -00	D-STAN	LŚW	LP	71	0,78
01-10-3-15-353 -a -00	D-STAN	LW	BRZ	102	0,89
01-10-3-15-353 -h -00	SUKCESJA	LW	WB	0	0,09
01-10-3-15-354 -f -00	D-STAN	LW	ŚW	56	0,18
01-10-3-15-360 -b -00	SUKCESJA	LW	KL	0	0,79
01-10-3-15-360 -dx -00	D-STAN	LMŚW	OL	91	1,26
01-10-3-15-360 -fx -00	D-STAN	LW	BRZ	71	0,46
01-10-3-15-360 -h -00	D-STAN	LW	OL	86	2,02
01-10-3-15-360 -jx -00	D-STAN	LW	BRZ	66	0,51
01-10-3-15-360 -k -00	D-STAN	LW	OL	56	0,02
01-10-3-15-360 -o -00	D-STAN	LW	OL	81	0,45
01-10-3-15-360A -o -00	D-STAN	LMŚW	BRZ	29	0,22
01-10-3-16-178 -d -00	D-STAN	LŚW	BRZ	76	0,17
01-10-3-16-178 -dx -00	D-STAN	LŚW	DB	82	0,21
01-10-3-16-221 -l -00	D-STAN	LMŚW	SO	102	0,02
01-10-3-16-223 -m -00	D-STAN	BMŚW	SO	97	0,37
01-10-3-16-223 -p -00	D-STAN	LŚW	BRZ	31	0,93
01-10-3-16-223 -r -00	D-STAN	LW	OL	81	0,2
01-10-3-16-254C -g -00	D-STAN	LŚW	BRZ	11	0,02
01-10-3-16-361 -bx -00	D-STAN	LMŚW	SO	121	1,49
01-10-3-16-361 -c -00	D-STAN	LMŚW	SO	121	0,34
01-10-3-16-361 -f -00	D-STAN	LMŚW	SO	97	0,23
01-10-3-16-361 -h -00	D-STAN	LMŚW	SO	152	0,63
01-10-3-16-361 -w -00	D-STAN	LMŚW	SO	64	0,63
01-10-3-16-361 -y -00	D-STAN	LMŚW	SO	61	0,13
01-10-3-16-362 -h -00	D-STAN	LW	OL	38	0,07
01-10-3-16-362 -i -00	D-STAN	LW	JS	28	0,03





Dane kontaktowe:

Nadleśnictwo Ełk

Mrozy Wielkie 21, 19-300 Ełk

Tel: 87 620 25 13

